

# Boletín ESTADÍSTICO

Universidad de Ciencias Aplicadas y Ambientales  
2018-II



---

*“Nuestro compromiso es con la excelencia”*

**BOLETÍN ESTADÍSTICO 2018-II**

Universidad Ciencias Aplicadas y Ambientales U.D.C.A

**Rector**

Germán Anzola Montero

**Directora de Planeación y Desarrollo**

Julia Milena Soto Montoya

**Consolidación de Estadísticas**

Claudia Liliana Ortega Ariza

Bogotá, Abril de 2019



## Asamblea General

### Presidente

Dra. Ana María Sánchez Vargas

### Vicepresidente

Dr. Gabriel Arango Valdés

### Rector

Dr. Germán Anzola Montero

### Asambleístas

Dr. Jaime Cadena Santos  
Dra. Sara Gómez de Hardin  
Dra. Martha Gómez de Adams  
Dra. Ana María Sánchez Vargas  
Dr. Augusto Amaya Arango  
Dr. Hugo Fernando Gamboa Rodríguez  
Dr. Hernán Mauricio Cháves Ardila  
Cr. Jaime Andrés Cadena Sáchica  
Dr. Enrique Vargas Lleras  
Dr. Benjamín López Arciniegas

### Representante de los estudiantes

Manuela Alejandra Tamaro Valbuena

### Representante de las Directivas Académicas

Dra. Teresa Carvajal Salcedo

### Revisor Fiscal

Dr. Jorge Alexander Varela Mora

### Secretaria Técnica

Dra. Claudia Juliana Grisales Laverde

## Consejo Directivo

### Presidente

Dra. Ana María Sánchez Vargas

### Vicepresidente

Dr. Gabriel Arango Valdés

### Rector

Dr. Germán Anzola Montero

### Consejeros

Dr. Augusto Amaya Arango  
Cr. Jaime Andrés Cadena Sáchica  
Dr. Hernán Mauricio Cháves Ardila  
Dr. Benjamín López Arciniegas

### Representante Sector Productivo

Dr. Manuel Elkin Patarroyo

### Representante de las Directivas Académicas

Dra. Teresa Carvajal Salcedo

### Representante de los Docentes

Dr. Jorge Humberto Sandoval Torres

### Representante de los estudiantes

Manuela Alejandra Tamaro Valbuena

### Representante de los egresados

Dr. Jorge Torres Vanegas

### Secretaria Técnica

Dra. Claudia Juliana Grisales Laverde

## Equipo Directivo

### Rector

Dr. Germán Anzola Montero

### Vicerrector General

Dr. Jairo Alfonso Téllez

### Secretaria General

Dra. Claudia Juliana Grisales Laverde

#### Dirección de Formación

Dr. Oscar Armando Ibarra Russi

#### Dirección de Planeación y Desarrollo

Ing. Julia Milena Soto Montoya

#### Dirección de Investigación y Gestión del Conocimiento

Dr. Johan Manuel Cifuentes Castellanos

#### Dirección de Desarrollo Humano y Bienestar

Dr. Fabio Cruz Uribe

#### Dirección de Extensión y Proyección Social

Dra. Laura Phillips Sánchez

#### Dirección de Gestión TIC

Ing. Jorge Enrique Molina Zambrano

#### Dirección de Relaciones Internacionales

Dra. Ximena Cardoso Arango

#### Dirección de Servicios Financieros y Logísticos

Dra. Yeny Edidt Reyes Sáenz

#### Secretaría Técnica del SIGA

Dr. Camilo Arturo Peraza González

## Contenido

Presentación .....	9
Contexto Institucional.....	10
La U.D.C.A. en cifras.....	12
<b>Línea estratégica 1. Fortalecimiento de la identidad institucional .....</b>	<b>14</b>
1.1 Programa Aseguramiento de la calidad para la excelencia.....	14
1.1.1 Acreditación.....	14
1.1.2 Autoevaluación.....	14
1.2 Programa Posicionamiento Social Institucional .....	16
1.2.1 Presencia en medios .....	16
1.2.2 Publicaciones de la U.D.C.A.....	16
1.2.3 Gestión Ambiental .....	17
<b>Línea estratégica 2. Consolidación académica .....</b>	<b>19</b>
2.1 Programa Fortalecimiento curricular .....	19
2.1.1 Programas académicos.....	19
2.1.2 Estudiantes .....	21
2.1.3 Graduados .....	24
2.1.4 Profesores.....	25
2.2 Programa Internacionalización de la Universidad.....	27
2.2.1 Movilidad estudiantil saliente y entrante .....	29
2.2.2 Movilidad docente saliente y entrante .....	33
2.2.3 Internacionalización en casa .....	38
2.2.4 Relaciones externas .....	41
2.2.5 Membresías, asociaciones y redes institucionales internacionales .....	50
2.3 Programa: capacidades investigativas para el desarrollo humano sostenible .....	54
2.3.1 Grupos de investigación y proyectos.....	54
2.3.2 Profesores investigadores y semilleros .....	54
2.3.3 Publicaciones y eventos .....	55
2.4 Programa Interacción y proyección social para mejores condiciones de vida. ....	58

<b>Línea estratégica 3. Fortalecimiento de la comunidad universitaria</b> .....	66
3.1 Programa Fortalecimiento de las condiciones de bienestar, cultura y clima organizacional .....	66
3.1.1 Actividades realizadas por Bienestar .....	66
3.1.2 Programa de Permanencia con Calidad.....	71
3.1.5 Desarrollo profesoral .....	73
3.1.6 Vinculación de graduados a la vida Universitaria.....	73
3.2 Programa ciudadanía y democracia en la vida universitaria .....	74
3.2.1 Participación de comunidad en órganos de gobierno .....	74
<b>Línea estratégica 4. Fortalecimiento de los servicios de apoyo, consolidación administrativa y recursos financieros</b> .....	75
4.1 Programa Desarrollo Administrativo y Fortalecimiento Financiero .....	75
4.2 Programa Desarrollo de infraestructura, recursos y servicios .....	76
4.2.1 Sistema de Información Documentación y Recursos Educativos - SIDRE.....	76
4.2.2 Infraestructura Tecnológica de Información y Comunicación .....	79
4.2.3 Infraestructura Física .....	83
Siglas de este Documento .....	85

## Índice de Tablas

Tabla 1. Programas de pregrado acreditados a 2018-II .....	14
Tabla 2. Programas acreditables y no acreditables .....	14
Tabla 3. Detalle de programas acreditables .....	15
Tabla 4. La Universidad en medios 2018-II .....	16
Tabla 5. Publicaciones de la U.D.C.A en 2018-II.....	16
Tabla 6. Comparativo del consumo total y costo económico del agua potable por espacio .....	17
Tabla 7. Cantidad generada de residuos peligrosos 2018-II .....	17
Tabla 8. Cantidad generada de residuos no peligrosos .....	17
Tabla 9. Manejo de biodiversidad y territorio flora .....	18
Tabla 10. Investigación-acción participativa .....	18
Tabla 11. Listado de programas vigentes de pregrado y posgrado .....	19
Tabla 12. Estadísticas estudiantes 2018-II .....	21
Tabla 13. Graduados por nivel, Facultad y Programa 2018-II .....	24
Tabla 14. Nivel de formación profesores por tipo de contratación 2018-II .....	25
Tabla 15. Relación Docente / Estudiante 2018-II .....	26
Tabla 16. Ambientes virtuales de aprendizaje 2018-II.....	26
Tabla 17. Resumen de las principales estadísticas de Internacionalización.....	27
Tabla 18. Estudiantes de la U.D.C.A en el exterior 2018-II .....	29
Tabla 19. Estudiantes internacionales 2018-II.....	31
Tabla 20. Profesores extranjeros en la U.D.C.A 2018-II.....	33
Tabla 21. Movilidad internacional de profesores e investigadores .....	36
Tabla 22. Acciones de internacionalización en casa. 2018-II.....	38
Tabla 23. Convenios internacionales vigentes .....	41
Tabla 24. Membresías, asociaciones y redes institucionales internacionales.....	50
Tabla 25. Grupos de Investigación .....	54
Tabla 26. Profesores en proyectos de investigación .....	55
Tabla 27. Semilleros de investigación y participantes activos .....	55
Tabla 28. Publicaciones de investigación .....	55
Tabla 29. Publicaciones de la U.D.C.A en 2018-II.....	55
Tabla 30. Participación en eventos de investigación .....	58
Tabla 31. Servicios de extensión prestados por la U.D.C.A durante 2018-II .....	58
Tabla 32. Educación continuada ofertada en 2018-II y participantes .....	58
Tabla 33. Consultorías realizadas en 2018-II .....	59
Tabla 34. Otras actividades de educación continuada, capacitaciones, conferencias, talleres, charlas 2018-II.....	59
Tabla 35. Servicio social universitario 2018-II .....	63
Tabla 36. Actividades desarrolladas por Desarrollo Humano y Bienestar 2018-II .....	66
Tabla 37. Detalle de las actividades desarrolladas 2018-II .....	66
Tabla 38. Estrategias desarrolladas por el Programa de Permanencia y Promoción Estudiantil PPE 2018 II .....	71
Tabla 39. Atención de estudiantes por programa del Programa de Permanencia y Promoción Estudiantil 2018-II.....	71
Tabla 40. Consolidado de Financiación 2018-II.....	72
Tabla 41. Apoyo a profesores .....	73
Tabla 42. Eventos realizados con participación de graduados 2018-II .....	73
Tabla 43. Servicio de intermediación laboral 2018-II.....	73
Tabla 44. Representantes estudiantiles ante los Órganos de Gobierno de la Universidad. ....	74
Tabla 45. Profesores representantes en diferentes cuerpos colegiados.....	74

Tabla 46. Personal Administrativo en la U.D.C.A .....	75
Tabla 47. Material bibliográfico, documental y publicaciones seriadas disponibles físicamente 2018-II .....	76
Tabla 48. Número de consultas del material bibliográfico y bases de datos .....	76
Tabla 49. Consultas recursos electrónicos 2018-II por Facultad.....	76
Tabla 50. Capacitaciones en recursos bibliográficos 2018-II .....	77
Tabla 51. Inversión bibliográfica 2018-II .....	77
Tabla 52. Recursos audiovisuales disponibles 2018-II.....	78
Tabla 53. Promedio semanal de uso de los recursos audiovisuales por parte de los docentes .	78
Tabla 54. Indicadores de nivel de servicio TIC 2018-II.....	79
Tabla 55. Estadísticas de uso del portal Web Institucional.....	79
Tabla 56. Usuarios nuevos Vs. recurrentes .....	79
Tabla 57. Visitas al Portal Web Institucional por país .....	79
Tabla 58. Visitas al Portal Web Institucional por departamentos y ciudad capital .....	80
Tabla 59. Páginas más consultadas del portal institucional .....	80
Tabla 60. Estadísticas de conectividad e Internet .....	80
Tabla 61. Puntos de internet activos por ubicación 2018-II.....	81
Tabla 62. Equipos de cómputo para estudiantes en salas de informática 2018-II .....	81
Tabla 63. Equipos en salas de Internet en Biblioteca 2018-II.....	82
Tabla 64. Equipos de apoyo a la docencia y administración 2018-II.....	82
Tabla 65. Área de Predios U.D.C.A .....	83
Tabla 66. Tipos de área en metros cuadrados 2018-2 .....	83
Tabla 67. Tipos de área en metros cuadrados Cartagena 2018-2 .....	84
Tabla 68. Metros cuadrados por estudiante en relación con los espacios académicos.....	84



## Índice de Gráficas

Gráfica No. 1. Profesores investigadores .....	54
Gráfica No. 2. Distribución del personal administrativo .....	75



## Presentación

El Boletín Estadístico de la Universidad de Ciencias Aplicadas y Ambientales recopila las estadísticas de las actividades académicas y administrativas del segundo semestre de 2018. La información se presenta dentro del esquema del Plan de Desarrollo Institucional 2015-2019 “Nuestro compromiso es con la excelencia” con sus cuatro líneas estratégicas y los programas y proyectos que lo constituyen.

Este documento permitirá observar el proceso de mejora continua con el cual se ha comprometido la Universidad, como respuesta a los objetivos y metas propuestas en el Plan de Desarrollo Institucional.

Gracias al aporte de todas las direcciones y unidades por la información que permitió elaborar este documento, al cual pueden acceder de forma electrónica en la página web de la Universidad.

<https://udca.edu.co/planeacion-y-desarrollo>

**Julia Milena Soto Montoya**  
Directora de Planeación y Desarrollo

## Contexto Institucional

**Universidad de Ciencias  
Aplicadas y Ambientales**

Fundada en 1983

Reconocida como Universidad el 29 de Diciembre de 2004, mediante Resolución No. 4975 de 2004

**Misión**

La U.D.C.A es una Universidad privada, autónoma, pluralista, democrática e incluyente, que fundamenta su quehacer institucional en el reconocimiento de las normas que la regulan. Cumple las funciones de docencia, investigación y proyección social, formando profesionales integrales en las diferentes áreas del conocimiento, personas con altos valores ciudadanos; que contribuyen al desarrollo justo y equitativo de todos los miembros de la sociedad colombiana.

Su compromiso es la búsqueda permanente de la excelencia académica, a través de la transmisión, generación, transferencia y aplicación del conocimiento, al servicio del desarrollo humano sostenible en lo local, regional, nacional e internacional.

**Visión**

La U.D.C.A será reconocida en el contexto nacional e internacional como una Universidad que se distingue por su excelencia académica y su compromiso con la responsabilidad social, puesta al servicio del desarrollo humano sostenible.



**ORGANIGRAMA**  
ACUERDOS 397, 406, 409, 418 DE 2016 Y 430 DE 2017 DEL CONSEJO DIRECTIVO

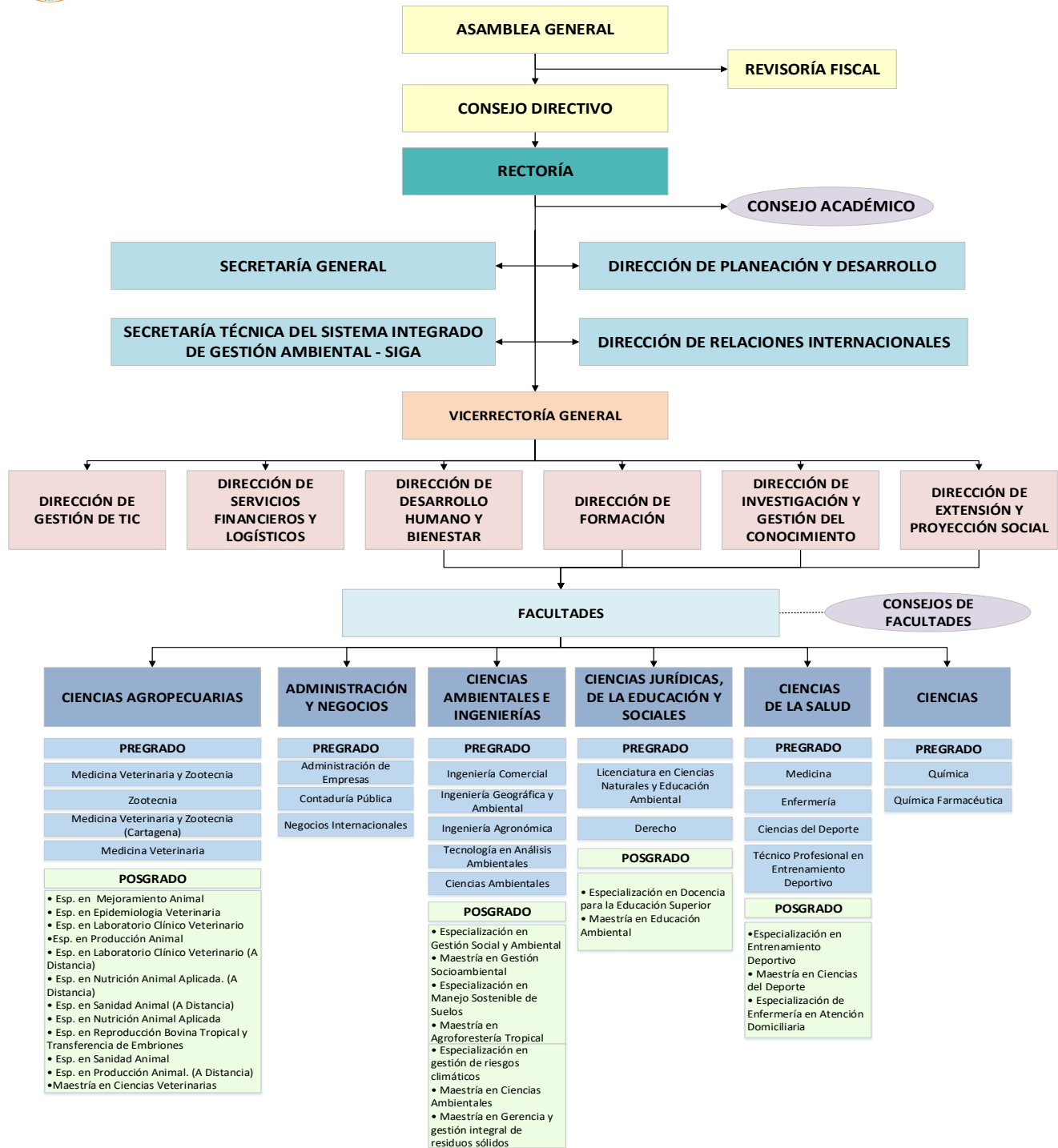

\* Todos los programas de las diferentes facultades tienen un Comité Académico de Programa

\*Programas articulados Acuerdo 418 de 2016

## La U.D.C.A. en cifras

### Estadísticas básicas de la U.D.C.A

		2018-2
<b>Datos generales</b>	Facultades (a)	6
<b>Programas (b)</b>	Pregrado	23
	Especialización	17
	Maestría	7
	<b>Total</b>	<b>47</b>
<b>Aseguramiento de la calidad (c)</b>	Programas de pregrado acreditados	9
	% acreditación de programas acreditables	47%
<b>Estudiantes (d)</b>	Pregrado	4813
	Especialización	131
	Maestría	37
	<b>Total Estudiantes</b>	<b>4981</b>
<b>Graduados (e)</b>	Pregrado	645
	Posgrado	99
	<b>Total</b>	<b>744</b>
<b>Docentes (f)</b>	Tiempo completo	164
	Medio tiempo	11
	Hora Cátedra	235
	<b>Total docentes</b>	<b>410</b>
<b>Investigación (g)</b>	Categoría A1	1
	Categoría A	1
	Categoría B	2
	Categoría C	8
	No reconocidos	1
	<b>Total Grupos de investigación</b>	<b>13</b>
	Emérito	2
	Senior	2
	Asociados	4
	Junior	18
	<b>Profesores Investigadores</b>	<b>26</b>
<b>Extensión (h)</b>	Usuarios en actividades de extensión	1804
	Participantes en Educación Continuada (capacitaciones, conferencias, charlas, talleres)	4389
<b>Internacionalización (i)</b>	Estudiantes visitantes	18
	Estudiantes U.D.C.A fuera del país	43
	Docentes visitantes	17
	Docentes U.D.C.A fuera del país	15



		2018-2
<b>Bienestar (j)</b>	Beneficiarios y participantes en actividades de Desarrollo Humano y Bienestar (Bogotá y Cartagena) ( <i>Repitencia de participantes en diferentes actividades</i> )	22.671
<b>Recursos de apoyo</b>	Computadores para estudiantes (k)	318
	Computadores para docentes y administrativos (k)	491
	Área total Bogotá (Todas las ubicaciones) (l)	173.478,34
	Área utilizada en Cartagena (m)	897,06
	Títulos de libros (n)	30.787
	Número de volúmenes (o)	45.871
	Número de publicaciones seriadas físicas (p)	528
	Bases de datos (q)	11
<b>Administrativos</b>	Personal administrativo (r)	313

a. y b. Fuente: Acuerdo 418 de 2016 del Consejo Directivo.

c. Fuente: Sistema UNIVERSITAS XXI. Cálculos: Dirección de Planeación y Desarrollo, Unidad de Aseguramiento de la Calidad. Diciembre de 2018

d y e. Fuente: Sistema HECAA-SNIES, información del período 2018-2 con corte de consulta a 31/12/2018. Cálculos: Dirección de Planeación, Análisis Institucional

f. Fuente: Dirección de Planeación y Desarrollo/ Aseguramiento de la Calidad. Diciembre de 2018

g. Fuente: Dirección de Investigación y Gestión del Conocimiento, Diciembre de 2018

h. Fuente: Fuente: Dirección de Extensión y Proyección Social, Diciembre de 2018

i. Fuente: Dirección de Relaciones Internacionales. Período 2018-2

j. Fuente: Dirección de Desarrollo Humano y Bienestar. Período 2018-2

k. Fuente: Dirección de Gestión TIC. Período 2018-2

l. m. Fuente: Dirección de Planeación, Coordinación de Planta física. Período 2018-2

n. o. p. q. Fuente: SIDRE, Biblioteca. Período 2018-2

r. Fuente: Dirección de Desarrollo Humano y Bienestar- Reporte al Sistema SNIES. Diciembre de 2018

## Línea estratégica 1. Fortalecimiento de la identidad institucional

### 1.1 Programa Aseguramiento de la calidad para la excelencia

#### 1.1.1 Acreditación

**Tabla 1. Programas de pregrado acreditados a 2018-II**

Tipo	Facultad	Código SNIES	Programa
<b>Acreditación Nacional CNA</b>	Ciencias Agropecuarias	21474	Medicina Veterinaria
	Ciencias Agropecuarias	21475	Zootecnia
	Ciencias Agropecuarias	21487	Medicina Veterinaria y Zootecnia
	Ciencias de la Salud	21478	Enfermería
	Ciencias de la Salud	54567	Ciencias del Deporte
	Ciencias de la Salud	21465	Medicina
	Ciencias Ambientales e Ingenierías	21464	Ingeniería Geográfica y Ambiental
	Ciencias Ambientales e Ingenierías	21481	Ingeniería Agronómica
	Ciencias Ambientales e Ingenierías	2784	Ingeniería Comercial
<b>Acreditación Internacional MERCOSUR - ARCUSUR</b>	Ciencias Agropecuarias	21474	Medicina Veterinaria
	Ciencias de la Salud	21478	Enfermería

Fuente: Dirección de Planeación y Desarrollo. Coordinación de Aseguramiento de la Calidad. Diciembre de 2018

#### 1.1.2 Autoevaluación

**Tabla 2. Programas acreditables y no acreditables**

OFERTA ACTUAL	Acreditables	No acreditables*1	ACREDITADOS
Técnicos y Tecnológicos	2	0	
Pregrados	17	4	9
Posgrados	0	24	
	<b>19</b>	<b>28</b>	<b>9</b>
<b>Total Programas</b>	<b>47</b>		<b>47% Programas acreditados</b>

Fuente: Dirección de Planeación y Desarrollo. Coordinación de Aseguramiento de la Calidad. Diciembre de 2018

<sup>1</sup> Los programas no acreditables son: (17) especializaciones que son profesionalizantes; (7) Maestrías que no cumplen con el tiempo mínimo de cohortes y el número de graduados establecido, para aplicar a proceso de acreditación; y (4) Pregrados nuevos que no cumplen con el tiempo mínimo de cohortes.

**Tabla 3. Detalle de programas acreditables**

Facultad	Programa
Ciencias de la Salud	Técnico Profesional en Entrenamiento Deportivo
Ciencias de la Salud	Medicina
Ciencias de la Salud	Enfermería
Ciencias de la Salud	Ciencias del Deporte
Ciencias Agropecuarias	Medicina Veterinaria Y Zootecnia
Ciencias Agropecuarias	Medicina Veterinaria Y Zootecnia (Cartagena)
Ciencias Agropecuarias	Medicina Veterinaria
Ciencias Agropecuarias	Zootecnia
Ciencias Ambientales e Ingenierías	Ingeniería Agronómica
Ciencias Ambientales e Ingenierías	Ingeniería Comercial
Ciencias Ambientales e Ingenierías	Ingeniería Geográfica Y Ambiental
Ciencias Ambientales e Ingenierías	Tecnología en Análisis Ambientales
Ciencias Ambientales e Ingenierías	Ciencias Ambientales
Administración y Negocios	Administración de Empresas
Administración y Negocios	Contaduría Pública
Administración y Negocios	Negocios Internacionales
Administración y Negocios	Economía
Administración y Negocios	Finanzas
Administración y Negocios	Mercadeo

Fuente: Dirección de Planeación y Desarrollo. Coordinación de Aseguramiento de la Calidad. Diciembre de 2018

## 1.2 Programa Posicionamiento Social Institucional

### 1.2.1 Presencia en medios

**Tabla 4. La Universidad en medios 2018-II**

Frente de Trabajo	Medio
Promoción Institucional	<p><b>3 visitas al Campus:</b> Información a más de 150 estudiantes y padres interesados en la oferta académica de la U.D.C.A.</p> <p><b>2 charlas U.D.C.A en colegios:</b> Participación de 87 estudiantes de grado 11</p> <p><b>Asistencia Institucional a 29 ferias universitarias:</b> en diferentes municipios y en colegios objetivo de la U.D.C.A de la ciudad de Bogotá.</p>
Comunicación Interna Institucional	<p><b>Facebook:</b> A octubre de 2018 se tenían 31.480 seguidores con un aumento de 614 desde agosto del mismo año. De 1870 visitas registradas al principio del semestre, se pasó a 2250 visitas mensuales. El alcance orgánico de las publicaciones pasó de tener 5176 personas a 17961 por mes. Las interacciones en publicaciones por mes pasaron de 1,160 a 16,783.</p> <p><b>Twitter:</b> A octubre de 2018 se contaba con 11.700 seguidores A octubre se contó con 2,250 visitas al perfil. Se pasó de obtener 20 seguidores nuevos al mes a obtener 30 nuevos por mes. Las impresiones por tweet pasaron de 256 a 525 en promedio.</p>
	De acuerdo con los perfiles del público objetivo, se han creado grillas de contenido diferentes cada mes con enfoque al Fortalecimiento de la interacción en Redes Sociales y la oportunidad de comunicar en los medios Institucionales.

Fuente: Dirección de Extensión y Proyección Social, 2018-II

### 1.2.2 Publicaciones de la U.D.C.A

**Tabla 5. Publicaciones de la U.D.C.A en 2018-II**

Título	ISBN	Autor(es)
La U.D.C.A ante un desafío más incluyente	978-958-56173-9-1	Fabián Sanabria Sánchez
Manual de morfofisiología y correlación clínica del corazón	978-958-56173-8-4	Yobany Quijano Blanco
Farmacovigilancia y farmacia clínica	97--958-56173-6-0	Juan Sebastián Sabogal Cardona y José Ricardo Urrego Novoa
Manual de morfología de la mano y correlación clínica	978-958-56173-5-3	Yobany Quijano Blanco y Carlos Manuel Dallos Bareño
Revista U.D.C.A Actualidad & Divulgación Científica Año 21 No. 2	0123-4226	Editora: Ingeborg Zenner de Polanía
Periódico Institucional LA U.D.C.A Año 10 No. 25	2145-2296	Director: Germán Anzola Montero

Fuente: Oficina de Publicaciones y Patrimonio Intelectual. Corte a noviembre de 2018

### 1.2.3 Gestión Ambiental

#### Subproceso Agua Potable y Saneamiento Básico Procedimiento: Manejo Integral del Recurso Hídrico

#### Agua potable

**Tabla 6. Comparativo del consumo total y costo económico del agua potable por espacio**

Espacio	Consumo (m <sup>3</sup> )	Costo económico
	2018-II	2018-II
Oriental	45	\$ 280.203
El Remanso	36	\$ 256.110
Campus Sur	7352	\$ 19.841.042
Campus Norte	1751	\$ 4.847.165
<b>Total</b>	<b>9184</b>	<b>\$ 25.224.520</b>

Fuente: Secretaría Técnica del Sistema Integrado de Gestión Ambiental S.I.G.A. diciembre de 2018

#### Residuos Peligrosos (RESPEL)

**Tabla 7. Cantidad generada de residuos peligrosos 2018-II**

Mes	Infecciosos*	Químicos*
<b>Julio</b>	280	270
<b>Agosto</b>	566	1362
<b>Septiembre</b>	942	235
<b>Octubre</b>	707	195
<b>Noviembre</b>	1140	83
<b>Diciembre</b>	160	185
<b>Total</b>	<b>3795</b>	<b>2330</b>

Fuente: Secretaría Técnica del Sistema Integrado de Gestión Ambiental S.I.G.A.

\*Cantidades expresadas en kg.

#### Residuos no Peligrosos

**Tabla 8. Cantidad generada de residuos no peligrosos**

Mes	Papel	Cartón	Plástico	Chatarra
<b>Julio</b>	224	103	64	8
<b>Agosto</b>	176	137	156	22
<b>Septiembre</b>	475	215	320	0
<b>Octubre</b>	420	237	291	41
<b>Noviembre</b>	511	207	205	6
<b>Diciembre</b>	379	254	237	0
<b>Total</b>	<b>2185</b>	<b>1153</b>	<b>1273</b>	<b>77</b>

Fuente: Secretaría Técnica del Sistema Integrado de Gestión Ambiental S.I.G.A. diciembre de 2018

\*Cantidades expresadas en kg



## Subproceso Manejo de Biodiversidad y Territorio Flora

**Tabla 9. Manejo de biodiversidad y territorio flora**

Nombre científico	Nombre común	Cantidad
<i>Cedrela montana</i>	Cedro rosado	13
<i>Montanoa quadrangularis</i>	Arboloco	1
<i>Myrcianthes leucoxylla</i>	Arrayán	1
<i>Pittosporum undulatum</i>	Laurel huesito o Jazmín	1
<i>Tibouchina lepidota</i>	Sietecueros	3
Variedad plantas jardinería ornamental		141
<b>Total</b>		<b>160</b>

Fuente: Secretaría Técnica del Sistema Integrado de Gestión Ambiental S.I.G.A.  
Observación: Las siembras se realizaron en el área de la calle 222

## Subproceso Inclusión de la Dimensión Ambiental

**Tabla 10. Investigación-acción participativa**

Usuarios	Actividad	Procedencia	Categoría	2018-II
U.D.C.A.	Docencia / Prácticas	Nacionales	Estudiantes /Docentes	0
			Administrativos	0
	Recorridos	Nacionales	Estudiantes /Docentes	0
			Administrativos	0
	Inducciones	Nacionales	Estudiantes	235
			Talento Humano	23
Externos	Docencia / Prácticas	Nacionales	Estudiantes /Docentes	0
			Administrativos	0
		Internacionales	Estudiantes /Docentes	3
			Administrativos	0
	Recorridos	Nacionales	Estudiantes /Docentes	0
			Administrativos	0
<b>Total</b>				<b>261</b>

Fuente: Secretaría Técnica del Sistema Integrado de Gestión Ambiental S.I.G.A. Diciembre de 2018

## Línea estratégica 2. Consolidación académica

### 2.1 Programa Fortalecimiento curricular

#### 2.1.1 Programas académicos

**Tabla 11. Listado de programas vigentes de pregrado y posgrado**

Facultad	Nivel de formación	Código SNIES	Programa	Resolución que otorga el Registro Calificado	Fecha vencimiento registro
Ciencias Agropecuarias	Pregrado	21475	Zootecnia	1483 de 06-Feb-2015	5/02/2022
		21474	Medicina Veterinaria	8060 de 17-May-2018	21/01/2025
		21487	Medicina Veterinaria y Zootecnia	7760 de 10-May-2018	30/10/2020
		21463	Medicina Veterinaria y Zootecnia (Cartagena)	6176 de 05-May-2014	4/05/2021
	Especialización	21471	Especialización en Laboratorio Clínico Veterinario	17652 de 06-Dec-2013	5/12/2020
		21499	Especialización en Laboratorio Clínico Veterinario a Distancia	17674 de 06-Dec-2013	5/12/2020
		21479	Especialización en Producción Animal	17676 de 06-Dec-2013	5/12/2020
		21505	Especialización en Producción Animal a Distancia	935 de 24-Jan-2014	23/01/2021
		21470	Especialización en Nutrición Animal Aplicada	934 de 24-Jan-2014	23/01/2021
		21504	Especialización en Nutrición Animal Aplicada a Distancia	17683 de 06-Dec-2013	5/12/2020
		21469	Especialización en Sanidad Animal	931 de 24-Jan-2014	23/01/2021
		21498	Especialización en Sanidad Animal a Distancia	932 de 24-Jan-2014	23/01/2021
		21476	Especialización en Mejoramiento Animal	19197 de 10-Nov-2014	9/11/2021
		21472	Especialización en Reproducción Bovina Tropical y Transferencia de Embriones	930 de 24-Jan-2014	23/01/2021

Facultad	Nivel de formación	Código SNIES	Programa	Resolución que otorga el Registro Calificado	Fecha vencimiento registro
		21489	Especialización en Epidemiología Veterinaria	17787 de 06-Dec-2013	5/12/2020
	Maestría	105241	Maestría en Ciencias Veterinarias	1251 de 28-Jan-2016	27/01/2023
<b>Ciencias</b>	Pregrado	105292	Química	2153 de 05-Feb-2016	5/02/2023
		105291	Química Farmacéutica	2152 de 05-Feb-2016	4/02/2023
<b>Administración y Negocios</b>	Pregrado	52779	Negocios Internacionales	1853 de 13-Feb-2015	12/02/2022
		52933	Contaduría Pública	554 de 09-Jan-2015	8/01/2022
		52921	Administración de Empresas	11041 de 14-Jul-2014	13/07/2021
		52934	Economía	1369 de 03-Feb-2015	No se están ofertando
		53181	Finanzas	1370 de 03-Feb-2015	
		52922	Mercadeo	11040 de 14-Jul-2014	
<b>Ciencias Jurídicas, de la Educación y Sociales</b>	Pregrado	90881	Derecho	19203 de 21-Sep-2017	20/09/2024
		103529	Lic. en Ciencias Naturales y Educación Ambiental	11677 de 22-Jul-2014	21/07/2021
	Especialización	104357	Especialización en Docencia para la Educación Superior	4467 de 08-Apr-2015	7/04/2022
	Maestría	103698	Maestría en Educación Ambiental	14459 de 04-Sep-2014	3/09/2021
<b>Ciencias Ambientales e Ingenierías</b>	Pregrado	103212	Tecnología en Análisis Ambientales	4898 de 07-Apr-2014	6/04/2021
		21488	Ciencias Ambientales	4911 de 07-Apr-2014	6/04/2021
		21481	Ingeniería Agronómica	9248 de 07-Jun-2018	20/03/2025
		2784	Ingeniería Comercial	9249 de 07-Jun-2018	19/09/2024
		21464	Ingeniería Geográfica y Ambiental	17423 de 30-Oct-2018	29/10/2025
	Especialización	21468	Especialización en Gestión Social y Ambiental	10710 de 09-Jul-2014	8/07/2021
		106695	Especialización en Gestión de Riesgos Climáticos	2001 de 13-Feb-2018	12/02/2025
		103061	Especialización en Manejo Sostenible de Suelos	929 de 24-Jan-2014	23/01/2021
	Maestría	91132	Maestría en Ciencias Ambientales	3279 de 26-Feb-2018	25/02/2025
		54483	Maestría en Agroforestería Tropical	1373 de 28-Jan-2016	27/01/2023

Facultad	Nivel de formación	Código SNIES	Programa	Resolución que otorga el Registro Calificado	Fecha vencimiento registro
		104061	Maestría en Gestión Socio- Ambiental	22668 de 29-Dec-2014	28/12/2021
		107408	Maestría en Gerencia y Gestión Integral de Residuos Sólidos	13549 de 15-Aug-2018	14/08/2025
Ciencias de la Salud	Pregrado	21465	Medicina	15082 de 12-Sep-2014	11/09/2021
		21478	Enfermería	10699 de 09-Jul-2014	8/07/2021
		54567	Ciencias del Deporte	7768 de 26-May-2014	27/02/2020
		54227	Técnico Profesional en Entrenamiento Deportivo	15281 de 26-Jul-2016	25/07/2023
	Especialización	53507	Especialización en Entrenamiento Deportivo	933 de 24-Jan-2014	23/01/2021
		53177	Especialización de Enfermería en Atención Domiciliaria	3283 de 14-Mar-2014	13/03/2021
	Maestría	102849	Maestría en Ciencias del Deporte	14489 de 16-Oct-2013	15/10/2020

Fuente: Dirección de Planeación y Desarrollo, Coordinación de Aseguramiento de la Calidad. Diciembre de 2018

## 2.1.2 Estudiantes

Tabla 12. Estadísticas estudiantes 2018-II

Facultad y Programa	Inscritos	Admitidos	Matriculados Nuevos	Matriculados	% Selectividad*	%Absorción **	%Logro de ingreso***
<b>Ciencias Agropecuarias</b>	<b>205</b>	<b>176</b>	<b>156</b>	<b>1465</b>	<b>86%</b>	<b>89%</b>	<b>76%</b>
<b>Pregrado</b>	<b>128</b>	<b>108</b>	<b>95</b>	<b>1367</b>	<b>84%</b>	<b>88%</b>	<b>74%</b>
Medicina Veterinaria	55	45	42	582	82%	93%	76%
Medicina Veterinaria y Zootecnia	67	57	48	690	85%	84%	72%
Zootecnia	6	6	5	95	100%	83%	83%
<b>Posgrados</b>	<b>77</b>	<b>68</b>	<b>61</b>	<b>98</b>	<b>88%</b>	<b>90%</b>	<b>79%</b>
Especialización en Sanidad Animal	16	15	15	21	94%	100%	94%
Especialización en Epidemiología Veterinaria	1	0	0	0	0%	0%	0%
Especialización en Laboratorio Clínico Veterinario	29	26	25	42	90%	96%	86%
Especialización en Nutrición Animal Aplicada	13	13	9	12	100%	69%	69%
Especialización en Producción Animal	8	6	4	12	75%	67%	50%
Especialización en Reproducción Bovina Tropical y Transferencia de Embriones	10	8	8	8	80%	100%	80%

Facultad y Programa	Inscritos	Admitidos	Matriculados Nuevos	Matriculados	% Selectividad*	%Absorción**	%Logro de ingreso***
Maestría en Ciencias Veterinarias	0	0	0	3	0%	0%	0%
<b>Administración y Negocios</b>	<b>180</b>	<b>102</b>	<b>65</b>	<b>296</b>	<b>57%</b>	<b>64%</b>	<b>36%</b>
<b>Pregrado</b>	<b>180</b>	<b>102</b>	<b>65</b>	<b>296</b>	<b>57%</b>	<b>64%</b>	<b>36%</b>
Administración de Empresas	90	57	34	94	63%	60%	38%
Contaduría Pública	34	11	9	28	32%	82%	26%
Negocios Internacionales	56	34	22	149	61%	65%	39%
Economía	0	0	0	4	0%	0%	0%
Mercadeo	0	0	0	7	0%	0%	0%
Finanzas	0	0	0	14	0%	0%	0%
<b>Ciencias de la Salud</b>	<b>645</b>	<b>265</b>	<b>207</b>	<b>1836</b>	<b>41%</b>	<b>78%</b>	<b>32%</b>
<b>Pregrado</b>	<b>643</b>	<b>264</b>	<b>206</b>	<b>1826</b>	<b>41%</b>	<b>78%</b>	<b>32%</b>
Ciencias del Deporte	136	32	31	386	24%	97%	23%
Enfermería	76	58	48	440	76%	83%	63%
Medicina	401	151	100	914	38%	66%	25%
Técnico Profesional en Entrenamiento Deportivo	30	23	27	86	77%	117%	90%
<b>Posgrado</b>	<b>2</b>	<b>1</b>	<b>1</b>	<b>10</b>	<b>50%</b>	<b>100%</b>	<b>50%</b>
Especialización en Entrenamiento Deportivo	2	1	1	1	50%	100%	50%
Maestría en ciencias del Deporte	0	0	0	9	0%	0%	0%
<b>Ciencias</b>	<b>207</b>	<b>190</b>	<b>165</b>	<b>590</b>	<b>92%</b>	<b>87%</b>	<b>80%</b>
<b>Pregrado</b>	<b>207</b>	<b>190</b>	<b>165</b>	<b>590</b>	<b>92%</b>	<b>87%</b>	<b>80%</b>
Química	42	38	37	154	90%	97%	88%
Química Farmacéutica	165	152	128	436	92%	84%	78%
<b>Ciencias Ambientales e Ingenierías</b>	<b>68</b>	<b>62</b>	<b>57</b>	<b>636</b>	<b>91%</b>	<b>92%</b>	<b>84%</b>
<b>Pregrado</b>	<b>42</b>	<b>39</b>	<b>35</b>	<b>588</b>	<b>93%</b>	<b>90%</b>	<b>83%</b>
Ciencias Ambientales	0	0	0	28	0%	0%	0%
Ingeniería Agronómica	16	15	11	154	94%	73%	69%
Ingeniería Comercial	8	7	8	143	88%	114%	100%
Ingeniería Geográfica y Ambiental	15	14	13	227	93%	93%	87%
Tecnología en Análisis Ambientales	3	3	3	36	100%	100%	100%
<b>Posgrados</b>	<b>26</b>	<b>23</b>	<b>22</b>	<b>48</b>	<b>88%</b>	<b>96%</b>	<b>85%</b>
Especialización en Gestión Social y Ambiental	15	13	14	21	87%	108%	93%
Especialización en Manejo Sostenible de Suelos	11	10	8	12	91%	80%	73%
Maestría en Agroforestería Tropical	0	0	0	3	0%	0%	0%
Maestría en Gestión Socioambiental	0	0	0	6	0%	0%	0%



Facultad y Programa	Inscritos	Admitidos	Matriculados Nuevos	Matriculados	% Selectividad*	%Absorción**	%Logro de ingreso***
Maestría en Ciencias Ambientales	0	0	0	6	0%	0%	0%
<b>Ciencias Jurídicas, de la Educación y Sociales</b>	<b>50</b>	<b>23</b>	<b>12</b>	<b>158</b>	<b>46%</b>	<b>52%</b>	<b>24%</b>
<b>Pregrado</b>	<b>50</b>	<b>23</b>	<b>12</b>	<b>146</b>	<b>46%</b>	<b>52%</b>	<b>24%</b>
Derecho	50	23	12	137	46%	52%	24%
Licenciatura en Ciencias naturales y Educación Ambiental	0	0	0	9	0%	0%	0%
<b>Posgrado</b>	<b>0</b>	<b>0</b>	<b>0</b>	<b>12</b>	<b>0%</b>	<b>0%</b>	<b>0%</b>
Especialización en docencia para la Educación Superior	0	0	0	2	0%	0%	0%
Maestría en Educación Ambiental	0	0	0	10	0%	0%	0%
<b>Total</b>	<b>1.355</b>	<b>818</b>	<b>662</b>	<b>4.981</b>	<b>60%</b>	<b>81%</b>	<b>49%</b>

Fuente: Sistema HECAA-SNIES, información 2018-II con corte de consulta a diciembre de 2018  
Cálculos: Dirección de Planeación y Desarrollo, Coordinación de Análisis Institucional.

\*% Selectividad: Porcentaje de estudiantes admitidos frente al total de inscritos.

\*\*% Absorción: Porcentaje de estudiantes matriculados nuevos frente a los admitidos.

\*\*\*Logro de ingreso: Porcentaje de estudiantes matriculados nuevos frente al total de inscritos.

### 2.1.3 Graduados

**Tabla 13. Graduados por nivel, Facultad y Programa 2018-II**

Facultad y Programa	Nivel	Graduados en 2018-II
<b>Administración y Negocios</b>		<b>28</b>
Administración de Empresas	Pregrado	7
Contaduría Pública		4
Economía		2
Finanzas		2
Mercadeo		1
Negocios Internacionales		12
<b>Ciencias</b>		
Química	Pregrado	39
Química Farmacéutica		79
<b>Ciencias de la Salud</b>		<b>222</b>
Técnico Profesional en Entrenamiento Deportivo	Pregrado	20
Medicina		76
Enfermería		77
Ciencias del Deporte		42
Especialización en Entrenamiento Deportivo	Posgrado	7
<b>Ciencias Agropecuarias</b>		<b>194</b>
Medicina Veterinaria	Pregrado	79
Medicina Veterinaria y Zootecnia		68
Zootecnia		16
Especialización en Sanidad Animal	Posgrado	2
Especialización en Epidemiología Veterinaria		3
Especialización en Laboratorio Clínico Veterinario		12
Especialización en Nutrición Animal Aplicada		2
Especialización en Producción Animal		7
Especialización v Reproducción Bovina Tropical y Transferencia de Embriones		5
<b>Ciencias Ambientales e Ingenierías</b>		<b>163</b>
Tecnología en Análisis Ambientales	Pregrado	15
Ciencias Ambientales		9
Ingeniería Agronómica		25
Ingeniería Comercial		27
Ingeniería Geográfica y Ambiental		32

Facultad y Programa	Nivel	Graduados en 2018-II
Especialización en Gestión Social y Ambiental	Posgrado	29
Especialización en Manejo Sostenible de Suelos		9
Maestría en Gestión Socioambiental		3
Maestría en Agroforestería Tropical		4
Maestría en Ciencias Ambientales		10
<b>Facultad de Ciencias Jurídicas, de la Educación y Sociales</b>		<b>19</b>
Derecho	Pregrado	13
Especialización en Docencia para la Educación Superior	Posgrado	1
Maestría en Educación Ambiental		5
<b>Total general</b>		<b>744</b>

Fuente: HECAA-SNIES. Estudiantes graduados en la U.D.C.A a 2018

## 2.1.4 Profesores

**Tabla 14. Nivel de formación profesores por tipo de contratación 2018-II**

Nivel de formación	Dedicación				% por nivel
	Tiempo Completo	Medio Tiempo	Cátedra	Total	
<b>Doctorado</b>	24	0	8	<b>32</b>	8%
<b>Maestría</b>	109	8	120	<b>237</b>	58%
<b>Especialización</b>	19	1	59	<b>79</b>	19%
<b>Profesional</b>	12	2	48	<b>62</b>	15%
<b>Total</b>	<b>164</b>	<b>11</b>	<b>235</b>	<b>410</b>	100%
<b>% por dedicación</b>	40%	3%	57%	100%	

Fuente: Dirección de Formación. Diciembre de 2018

A 2018-II la U.D.C.A, contaba con 175 docentes de planta (TC 164 y MT 11) y 235 de cátedra, los cuales atendieron 4.981 estudiantes en pregrado y posgrado.

**Gráfica No. 3. Planta profesoral**

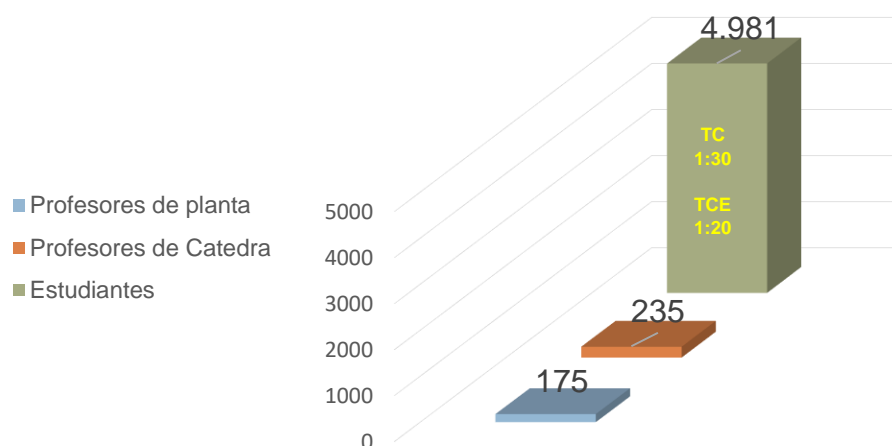

Fuente: Sistema HECAA-SNIES, información periodo 2018-II

**Tabla 15. Relación Docente / Estudiante 2018-II**

Profesores de planta	Profesores de planta		Profesores de Cátedra	Estudiantes	Relación profesores de Planta TC/estudiantes	Relación profesores TCE/estudiantes
	TC	MT				
175	164	11	235	4.981	1:30	1:20

Fuente: HECCA-SNIES (MEN). Dirección de Planeación y Desarrollo. Análisis Institucional

### 2.1.5 Ambientes virtuales de aprendizaje

**Tabla 16. Ambientes virtuales de aprendizaje 2018-II**

Tipo	Actividad	2018-II
<b>Programas a distancia</b>	Especializaciones	4
<b>Cursos</b>	Cursos totales	84
	Cursos Activos *	57
	Cursos Inactivos **	26
	No. de cursos de acompañamiento a pregrado	84
	Cursos de capacitación	2
<b>Capacitación</b>	Docentes capacitados	20
	Docentes post grados virtuales	5
	Docentes pregrado	15
	Docentes posgrado	0
	Cantidad de estudiantes capacitados	512
	Estudiantes de pregrado	462
	Estudiantes de post grado	50
Tutores virtuales	0	
<b>Estudiantes</b>	N° estudiantes matriculados en los cursos de pregrado ofrecidos a través de la Plataforma Moodle ***	5.065
<b>Objetos Virtuales de Aprendizaje – OVAS</b>	Cantidad OVAs Post grados	51
	Curso de Inducción	10

Tipo	Actividad	2018-II
	Laboratorio clínico	12
	Sanidad animal	10
	Producción animal	9
	Nutrición animal	10
	Cantidad OVAs Pregrados	63
	Informática	15
	Cursos de acompañamiento a pregrado	26
	Bienestar	8
	Inglés	12
	Diplomados	2

Fuente: Dirección de Formación. Centro de Educación Virtual, diciembre de 2018. A partir de Plataforma Moodle

\* Curso activo es aquel que estuvo abierto en el periodo, tenía recursos y actividades de aprendizaje y estudiantes matriculados. La mayoría de cursos activos cuentan con recursos de apoyo (lecturas, presentaciones, videos, manuales, cartillas, etc.), pero estos no se catalogan como Objetos Virtuales de Aprendizaje.

\*\* Curso inactivo es aquel que no estuvo abierto en el periodo, no tenía estudiantes matriculados, pero es un curso que está elaborado y cuenta con actividades y recursos de aprendizaje.

\*\*\* Es importante aclarar que el número de matriculados en la plataforma Moodle es mayor que el N° de estudiantes matriculados académicamente debido a que un estudiante puede estar matriculado en más de un curso virtual.

## 2.2 Programa Internacionalización de la Universidad

**Tabla 17. Resumen de las principales estadísticas de Internacionalización**

1. MOVILIDAD ESTUDIANTIL	
1.1. Saliente (estudiantes U.D.C.A hacia el exterior)	
Modalidad de la movilidad	No.
Semestre Internacional	22
Pasantía Profesional	16
Rotación Médica	5
Total Movilidad Saliente de estudiantes 2018 II	
% beneficiarios de algún programa de becas/ayudas	42%
No. de países de destino de estudiantes en 2018 II	10
No. de IES y otras instituciones de destino	24
No. de programas académicos de pregrado con movilidad estudiantil en el periodo	9*
*se contabilizan como uno solo los programas de MVZ Bogotá y MVZ Cartagena	
1.2. Entrante (estudiantes extranjeros hacia la U.D.C.A)	
Modalidad de la movilidad	No.
Semestre Universitario	16
Pasantía	2

<b>Total Movilidad Entrante de estudiantes 2018 II</b>	<b>18</b>
% beneficiarios de algún programa de becas/ayudas directo UDCA	80%
No. de países de origen de estudiantes internacionales en 2018 II	8*
No. de IES extranjeras de procedencia	12
No. de IES colombianas de procedencia	2
No. de programas académicos que recibieron estudiantes internacionales	5
<b>2. MOVILIDAD DE PROFESORES E INVESTIGADORES</b>	
<b>2.1. Entrante (actividades de profesores/investigadores U.D.C.A en el exterior)</b>	
<b>Tipo de actividad principal</b>	<b>No.</b>
Profesor invitado en evento	10
Asistencia a eventos	3
Estudios de Maestría	1
Organizador/Coordinador evento	1
<b>Total Actividades de Movilidad de profesores UDCA en 2018 II</b>	<b>15</b>
No. de profesores de la U.D.C.A en actividades internacionales	12
No. de países de destino de profesores en 2018 I	9
No. de Facultades con movilidad docente en el periodo	3
<b>2.2. Entrante (profesores/expertos extranjeros visitantes)</b>	
<b>Tipo de actividad principal</b>	<b>No.</b>
Profesor invitado en evento	10
Profesor en Postgrado	1
Gestión de Cooperación	6
<b>Total Profesores/Expertos internacionales visitantes 2018 II</b>	<b>17</b>
No. de Facultades anfitrionas de visitantes internacionales	3
No. de países de procedencia	6
% de profesores visitantes provenientes de IES	88%
No. de eventos/actividades en que participaron los visitantes internacionales	9
<b>3. ACTIVIDADES DE INTERNACIONALIZACIÓN EN CASA</b>	
<b>Tipo de actividad/evento</b>	<b>No.</b>
Seminario/Simposio/Taller	9
Conferencia/Conversatorio/Foro	4
Actividades académicas virtuales	3
Encuentro de Cooperación	2
Semana/Muestra Cultural	2
Capacitación para la internacionalización	1
Evento Deportivo/de Recreación	1
Feria	1
Reunión virtual de Cooperación e Intercambio	1
<b>Total Actividades de Internacionalización en Casa en 2018 II</b>	<b>24</b>

Tipo de actividad según su enfoque o intencionalidad		No.
Enfoque formación disciplinar con visión internacional		10
Generación de oportunidades institucionales/espacios de proyección		7
Enfoque Formación Integral-Competencias globales		7
<b>4. RELACIONES EXTERNAS</b>		
<b>4.1. Convenios internacionales vigentes</b>		
Tipo de convenio		No.
Convenios/Acuerdos Bilaterales		74
Convenios/Acuerdos Multilaterales		4
<b>Total Convenios/Acuerdos Vigentes en 2018 II</b>		<b>78</b>
No. de nuevos convenios suscritos en 2018 II		4
% de convenios con algún grado de actividad efectiva en 2018 II		37%
No. de países socios a través de convenios de colaboración		20
<b>4.2. Membresías a Asociaciones y Redes gestionadas/apoyadas por el DRI</b>		
<b>Afiliaciones vigentes 2018 II</b>		<b>11</b>
% de AyRs en que se ocupan cargos de Dirección/Coordinación		<b>36%</b>
% membresías con nivel de actividad "Alto"		<b>54%</b>

## 2.2.1 Movilidad estudiantil saliente y entrante

Tabla 18. Estudiantes de la U.D.C.A en el exterior 2018-II

#	Nombre	Programa	Institución de Destino	País	Modalidad	Programa Becas/Financiación Externa
1	Yeraldine Asbeidy Bermudez	Ciencias Ambientales	Universidad de Granada	España	Semestre Internacional	PIMA OEI
2	Astrid Carolina Penagos Gómez	Ciencias Ambientales	Universidad Autónoma del Estado de México	México	Semestre Internacional	PIMA OEI
3	Valentina Cifuentes Quintero	Ciencias Ambientales	Univerisdad Nacional de Catamarca	Argentina	Semestre Internacional	PIMA OEI
4	Jonathan Steven Buitrago	Ciencias Ambientales	Universidad de Concepción	Chile	Semestre Internacional	PIMA OEI
5	Jorge Andrés Pico Carvajal	Ciencias del Deporte	IFSULDEMINAS	Brasil	Semestre Internacional	PAME UDUAL
6	Alejandro Martinez Naranjo	Ciencias del Deporte	IFSULDEMINAS	Brasil	Semestre Internacional	PAME UDUAL
7	Miller Leandro Hernandez	Ciencias del Deporte	IFSULDEMINAS	Brasil	Semestre Internacional	PAME UDUAL
8	David Alejandro Zapata	Ciencias del Deporte	IFSULDEMINAS	Brasil	Semestre Internacional	PAME UDUAL
9	Joel Sebastian Contreras	Ciencias del Deporte	IFSULDEMINAS	Brasil	Semestre Internacional	PAME UDUAL
10	Sergio Lopez	Ciencias del Deporte	IFSULDEMINAS	Brasil	Semestre Internacional	PAME UDUAL
11	Zaira Camila Portela	Ciencias del Deporte	IFSULDEMINAS	Brasil	Semestre Internacional	PAME UDUAL



#	Nombre	Programa	Institución de Destino	País	Modalidad	Programa Becas/Financiación Externa
12	Lidy Maryorí Jacobo Vargas	Enfermería	Universidad Federal de Roraima	Brasil	Semestre Internacional	BRACOL
13	Yubert Alvarez Salazar	Ingeniería Agronómica	Universidad Autónoma del Estado de México	México	Semestre Internacional	No aplica
14	Gabriela Sepulveda Prieto	Ingeniería Agronómica	UNIS	Brasil	Semestre Internacional	PAME UDUAL
15	Xiomy Geraldin Villaraga	Ingeniería Geográfica y Ambiental	Universidad Austral de Chile	Chile	Semestre Internacional	No aplica
16	Ingrid Marcela Galeano Guiza	Medicina	Universidad de Quintana Roo	México	Rotación	No aplica
17	Juan Felipe Mogollón Acevedo	Medicina	Universidad de Quintana Roo	México	Rotación	No aplica
18	Paula Andrea Camargo Vargas	Medicina	Universidad de Quintana Roo	México	Rotación	No aplica
19	Diego Armando Jaimes Castillo	Medicina	Hospital Oftalmológico Santa Lucía	Argentina	Rotación	No aplica
20	Miguel Cañon	Medicina	Queen's University	Canadá	Rotación	No aplica
21	Edda Johanna Arias Camacho	Veterinaria	Universidad Estatal de Londrina	Brasil	Pasantía Profesional	No aplica
22	Carol Vivian Rodriguez Munevar	Veterinaria	Fundación Bioparque Teimaikén	Argentina	Pasantía Profesional	No aplica
23	María Camila Morales Ballesteros	Veterinaria	Africam Safari	México	Pasantía Profesional	No aplica
24	Nathalie Jurado González	Veterinaria	Africam Safari	México	Pasantía Profesional	No aplica
25	Natalia Andrea Gallego Mejía	Veterinaria	Africam Safari	México	Pasantía Profesional	No aplica
26	Stefany Barreto Gonzales	Veterinaria	UNAM	México	Pasantía Profesional	No aplica
27	Nixon José Fernandez	Veterinaria	Tizayuca	México	Pasantía Profesional	No aplica
28	Leidy Johana Peña	Veterinaria	Camaronera INMARLACA	Venezuela	Pasantía Profesional	No aplica
29	Lorgie Magdiel Ligarreto	Veterinaria	Fundación Bioparque Teimaikén	Argentina	Pasantía Profesional	No aplica
30	Ingrid Stephany Acosta	Veterinaria	ASEPORC	República Dominicana	Pasantía Profesional	No aplica
31	Leslie Michelle Garay	Veterinaria	St Genetics	Estados Unidos	Pasantía Profesional	No aplica
32	Lizeth Rodriguez Arias	MVZ	Instituto Nacional de Investigación Agropecuaria	Uruguay	Pasantía Profesional	No aplica
33	Estefanía Salazar	MVZ	Instituto Nacional de Investigación Agropecuaria	Uruguay	Pasantía Profesional	No aplica
34	Brian de Jesús Salinas	MVZ-Cartagena	Universidad Austral de Chile	Chile	Semestre Internacional	No aplica
35	Paola Andrea Núñez	MVZ	Instituto Tecnológico de Sonora	México	Pasantía Profesional	No aplica
36	Daniela Sánchez Márquez	MVZ	Fundación Bioparque Teimaikén	Argentina	Pasantía Profesional	No aplica
37	Laura Daniela Hernández	Negocios Internacionales	Universidad Autónoma de Tlaxcala	México	Semestre Internacional	PAME UDUAL

#	Nombre	Programa	Institución de Destino	País	Modalidad	Programa Becas/ Financiación Externa
38	Laura Viviana Montañez	Negocios Internacionales	Universidad Federal de Pelotas	Brasil	Semestre Internacional	Convenio UFPel
39	Sergio Manuel Ricaurte	Negocios Internacionales	Universidad Nacional de la Plata	Argentina	Semestre Internacional	MACA
40	María Fernanda Ballén	Negocios Internacionales	UNIS	Brasil	Semestre Internacional	PAME UDUAL
41	Jhair Adrian Romero Pulido	Negocios Internacionales	UNIS	Brasil	Semestre Internacional	PAME UDUAL
42	Cindy Vanessa Luna Romero	Negocios Internacionales	Universidad Nacional de la Plata	Argentina	Semestre Internacional	No aplica
43	Sebastián Boada Góngora	Zootecnia	Hacienda la Mestiza	República Dominicana	Pasantía Profesional	No aplica

Fuente: Sistema Estadístico de Información sobre Internacionalización-SEIN, corte julio a diciembre de 2018

Dirección de Relaciones Internacionales

**Tabla 19. Estudiantes internacionales 2018-II**

#	Nombre	Institución de origen	País de origen	Programa Anfitrión	Modalidad	Medio/ Esquema	Tipo de Beca / Ayuda directa UDCA
1	Anahi Bacich	Universidad Nacional de Catamarca	Argentina	Ciencias Ambientales	Semestre Académico	PIMA OEI	No aplica
2	Caroline de Moura	Universidad Federal de Roraima	Brasil	Negocios Internacionales	Semestre Académico	BRACOL	Amplia
3	Lucas Henrique Goncalves	IFSULDEMINAS	Brasil	Ciencias del Deporte	Semestre Académico	PAME UDUAL	Amplia
4	Priscilla Rabello	UNIS	Brasil	Veterinaria	Semestre Académico	PAME UDUAL	Amplia
5	Tiago Machado	Universidad Federal de Vicosa	Brasil	Ingeniería Agronómica	Semestre Académico	IAESTE	Amplia
6	Pedro Cofre	Universidad Viña del Mar	Chile	Ciencias Ambientales	Semestre Académico	PAME UDUAL	Amplia
7	Tera'a Acuña	Universidad Viña del Mar	Chile	Ciencias Ambientales	Semestre Académico	PAME UDUAL	Amplia
8	Ricardo Cesar Quintero	Universidad de León	España	Veterinaria	Semestre Académico	Convenio bilateral	No aplica
9	Araceli de los Santos Robles	Universidad de Guadalajara	México	Enfermería	Semestre Académico	MACMEX	Amplia
10	Carlos Josue Cocoltzi	Universidad Autónoma de Tlaxcala	México	Medicina	Semestre Académico	MACMEX	Amplia
11	Fátima Mongragón	Universidad Tecnológica de Tula Tepeji	México	Ciencias Ambientales	Semestre Académico	Convenio bilateral	Auxilio
12	Sandra Rebollar	Universidad Tecnológica de Tula Tepeji	México	Negocios Internacionales	Semestre Académico	Convenio bilateral	Auxilio

#	Nombre	Institución de origen	País de origen	Programa Anfitrión	Modalidad	Medio/ Esquema	Tipo de Beca / Ayuda directa UDCA
13	Yady Julieth Bonilla Duarte	Unisanitas	Colombia	Enfermería	Semestre Académico	Solicitud Directa	No aplica
14	Leidy Lorena Ossa	Unisanitas	Colombia	Enfermería	Semestre Académico	Solicitud Directa	No aplica
15	Jessica Natalia Pinzón	Unisanitas	Colombia	Enfermería	Semestre Académico	Solicitud Directa	No aplica
16	Jennifer Stefania Ramírez	CES Medellín	Colombia	Química	Semestre Académico	Solicitud Directa	No aplica
17	Zoe Linder	Universidad de Zurich	Suiza	Ingeniería Geográfica y Ambiental	Pasantía	IAESTE	Amplia
18	Marina García	Universidad de la República	Uruguay	Veterinaria	Pasantía	IAESTE	Amplia

Fuente: Sistema Estadístico de Información sobre Internacionalización-SEIN, corte julio a diciembre de 2018

Dirección de Relaciones Internacionales

## 2.2.2 Movilidad docente saliente y entrante

### Profesores extranjeros en la U.D.C.A

**Tabla 20. Profesores extranjeros en la U.D.C.A 2018-II**

#	Nombre	Institución de origen	Tipo de institución	País	Tipo de Actividad principal realizada	Evento/Proyecto	Programa /Dependencia anfitriona	Medio por que vino	Duración en días
1	Carla Bassi	Universidades Municipal do Sao Caetano do Sul	IES	Brasil	Gestión de Cooperación	Misión de Universidades Municipales Brasileñas-AUALCPI	Rectoría	Convenio	5
2	Daniel Vaz	Universidades Municipal do Sao Caetano do Sul	IES	Brasil	Gestión de Cooperación	Misión de Universidades Municipales Brasileñas-AUALCPI	Rectoría	Convenio	5
3	Francisco Javier Martínez Lozano	Wageningen University and Research - Oficina Latinoamerica	IES	México	Profesor Visitante Evento	Charla "Modelos de Gestión Ambiental de WUR y oportunidades de formación"	ORI	Invitación Directa	1
4	Gildomar Alves dos Santos	Centro Universitario de Mineiros	IES	Brasil	Gestión de Cooperación	Misión de Universidades Municipales Brasileñas-AUALCPI	Rectoría	Convenio	5
5	Ita de Fátima Silva Assis	Centro Universitario de Mineiros	IES	Brasil	Gestión de Cooperación	Misión de Universidades Municipales Brasileñas-AUALCPI	Rectoría	Convenio	5
6	Marcos Sindnei Bassi	Universidades Municipal do Sao Caetano do Sul	IES	Brasil	Gestión de Cooperación	Misión de Universidades Municipales Brasileñas-AUALCPI	Rectoría	Convenio	5

#	Nombre	Institución de origen	Tipo de institución	País	Tipo de Actividad principal realizada	Evento/Proyecto	Programa /Dependencia anfitriona	Medio por que vino	Duración en días
7	Pablo Bohoslavsky	Universidad Nacional de Rio Negro	IES	Argentina	Profesor Visitante Evento	Conversatorio "Internacionalización de los programas académicos como estrategia para la visibilidad y la integración"	Rectoría/AUALCPI/ORI	Invitación Directa	1
8	Silvio Carvalho Neto	Centro universitario Municipal de Franca	IES	Brasil	Gestión de Cooperación	Misión de Universidades Municipales Brasileñas-AUALCPI	Rectoría	Convenio	5
9	Adolfo Pérez Fonseca	Universidad Federal Minas Gerais	IES	BRASIL	Profesor Visitante Evento	Curso internacional de biotecnias Reproductivas	Ciencias Agropecuarias Cartagena	Invitación	15
10	Sandra Quijas Fonseca	Universidad de Guadalajara	IES	México	Profesor Maestría/Postgrado	Biodiversidad y Conservación	Maestría en Ciencias Ambientales	Invitación directa	5
11	Nicolás Francisco de la Plata Caballero	Universidad Europea de Madrid	IES	España	Profesor Visitante Evento	I Seminario Internacional de Gobernanza en el deporte	Deportes	Invitación directa	2
12	Jean Sejer Andersen	Instituto Danés del deporte	Centro de I+D	Dinamarca	Profesor Visitante Evento	I Seminario Internacional de Gobernanza en el deporte	Deportes	Invitación directa	2
13	Linda Johanna Castañeda Quintero	Universidad Alicante	IES	ESPAÑA	Profesor Visitante Evento	II Seminario Internacional Educación de Enfermería Basada en Tecnología 24 de agosto de 2018 en Bogotá – Colombia	Enfermería	Invitación Directa	1
14	Jesús Fernández - Auderset	Organización Espeleo Colombia	Institución privada sin ánimo de lucro	Suiza	Profesor Visitante Evento	Espeleología	Ingeniería Geográfica	Invitación Directa	1

#	Nombre	Institución de origen	Tipo de institución	País	Tipo de Actividad principal realizada	Evento/Proyecto	Programa /Dependencia anfitriona	Medio por que vino	Duración en días
15	Alejandro Rodríguez Magaña	Universidad Panamericana Sede Guadalajara	IES	México	Profesor Visitante Evento	I Congreso Internacional de Ingeniería Comercial	Ingeniería Comercial	Invitación Directa	2
16	Hugo Briseño Ramírez	Universidad Panamericana Sede Guadalajara	IES	México	Profesor Visitante Evento	I Congreso Internacional de Ingeniería Comercial	Ingeniería Comercial	Invitación Directa	2
17	Samuel Nucamendi Guillen	Universidad Panamericana Sede Guadalajara	IES	México	Profesor Visitante Evento	I Congreso Internacional de Ingeniería Comercial	Ingeniería Comercial	Invitación Directa	2

Fuente: Sistema Estadístico de Información sobre Internacionalización-SEIN, corte julio a diciembre de 2018 - Dirección de Relaciones Internacionales

**Participación y Movilidad Internacional de Profesores e Investigadores de la U.D.C.A**

**Tabla 21. Movilidad internacional de profesores e investigadores**

# de actividad	Nombre del profesor	Programa	Objeto principal de la actividad internacional	Nombre de la Actividad/Programa en el que participó	Institución de acogida	País
1	María Mercedes Callejas Restrepo	Maestría Educación Ambiental	Profesor invitado en evento	VI SEMINARIO IBEROAMERICANO CTS Y X SEMINARIO CTS "Para una educación CTS: Construyendo puentes entre la investigación y las prácticas",	Universidad Nacional de Quilmes	Argentina
2	Claudia Marcela Velásquez	Enfermería	Profesor invitado en evento	Encuentro Iberoamericano y del Caribe "Medio Ambiente, Desarrollo Sustentable y Soberanía"	Municipalidad de Malvinas Argentinas	Argentina
3	Melissa Lis Gutiérrez	Ingeniería Agronómica	Profesor invitado en evento	el XXI CONGRESO MUNDIAL DE LA CIENCIA DEL SUELO	Unión Internacional de Ciencias del suelo	Brasil
4	Vandree Palacios	Maestría en Agroforestería Tropical	Estudios de Maestría	Estudios de Doctorado	Universitat von Humboldt	Alemania
5	Teresa Carvajal Salcedo	Ciencias Agropecuarias	Profesor invitado en evento	Encuentro Coordinadores Académicos Red Marca Arcusur en Veterinaria	Universidad de Lavras	Brasil
6	Jorge Torres	Ciencias Agropecuarias-Veterinaria	Profesor invitado en evento	Curso de Capacitación ADOPASO	ADOPASO	República Dominicana
7	Jorge Torres	Ciencias Agropecuarias-Veterinaria	Profesor invitado en evento	Juzgamiento Nacionales	PASOFINO	Estados Unidos
8	Orlando Sáenz Zapata	Ciencias Ambientales	Profesor invitado en evento	Meeting of the Group of Experts in Sustainable Development Goals (SDGs) and Higher Education	Global University Network for Innovation (GUNi)	España
9	Luz Piedad Romero Duque	Maestría en Ciencias Ambientales	Organizador/Coordinador evento	Taller Andino para Universidades "La Integración social Andina"	Red SocioEcos	México
10	María Mercedes Callejas Restrepo	Maestría Educación Ambiental	Profesor invitado en evento	7th Américas RCE Meeting	RCE Cuenca del Plata	Argentina
11	Andrés Gutiérrez	Medicina	Asistencia a eventos	Seminario Biotecnología en cáncer	Universidad Friedrich Alexander Erlanger numberg	Alemania
12	Lina Mahecha	Medicina	Asistencia a eventos	XXII WONCA WORD CONFERENCE	WONCA	Corea del Sur
13	Andrés Camargo	Medicina	Asistencia a eventos	Congreso de la federación	Universidad Nacional de Uruguay	Uruguay



# de actividad	Nombre del profesor	Programa	Objeto principal de la actividad internacional	Nombre de la Actividad/Programa en el que participó	Institución de acogida	País
				Latinoamérica de Sociedades del Sueño		
14	Oscar Javier González	Enfermería	Profesor invitado en evento	x Conferencia Latinoamericana de enfermeras y matronas cristianas. La respuesta de la Enfermería Cristiana a los desafíos del siglo XXI	CIDEC-AL	Argentina
15	Oscar Javier González	Enfermería	Profesor invitado en evento	The Art and science of spiritual care	CIDEC	Argentina

Fuente: Sistema Estadístico de Información sobre Internacionalización-SEIN, corte julio a diciembre de 2018

Dirección de Relaciones Internacionales

### 2.2.3 Internacionalización en casa

**Tabla 22. Acciones de internacionalización en casa. 2018-II**

#	Acción/Actividad	Tipo	País objeto de la acción / País de origen de la acción	Connotación/Intencionalidad Objetiva	Dependencia(s) Organizadora(s)	Lugar de realización
1	Visita Universidad Europea de Madrid	Encuentro de Cooperación	España	Generación de oportunidades institucionales/espacios de proyección	Deportes	En el campus
2	Webinario 1 Buenas Prácticas OUI Manejo del Recurso Hídrico en las IES	Actividades académicas virtuales	Varios	Enfoque formación disciplinar con visión internacional	ORI-Ciencias Ambientales	En el campus
3	Encuentro Misión Académica con Universidades Brasileñas	Encuentro de Cooperación	Brasil	Generación de oportunidades institucionales/espacios de proyección	AUALCPI-ORI	En el campus
4	Celebración Día Internacional de la Limpieza	Evento Deportivo/de Recreación	Varios	Enfoque Formación Integral-Competencias globales	Ciencias Ambientales-SIGA	En el campus
5	II Seminario Internacional Educación de Enfermería Basada en Tecnología 24 de agosto de 2018 en Bogotá – Colombia	Seminario/Simposio/Taller	Colombia- España	Enfoque formación disciplinar con visión internacional	Enfermería	En el campus
6	Charla "Modelos de Gestión Ambiental de WUR y oportunidades de formación"	Conferencia/Conversatorio/Foro	Holanda	Generación de oportunidades institucionales/espacios de proyección	ORI-Ambientales	En el campus
7	Internacionalización en la UDCA: Sensibilización a PuFi	Capacitación para la internacionalización	Colombia	Generación de oportunidades institucionales/espacios de proyección	ORI	En el campus
8	Webinario 2 Buenas Prácticas OUI : Inteligencia Institucional contra la Deserción y la Exclusión	Actividades académicas virtuales	Varios	Enfoque formación disciplinar con visión internacional	ORI-Ciencias Ambientales	En el campus
9	X Feria de Oportunidades de Internacionalización	Feria	Varios	Generación de oportunidades institucionales/espacios de proyección	ORI	En el campus

#	Acción/Actividad	Tipo	País objeto de la acción / País de origen de la acción	Connotación/Intencionalidad Objetiva	Dependencia(s) Organizadora(s)	Lugar de realización
10	Semana de la Internacionalización y la Multiculturalidad	Semana/Muestra Cultural	Varios	Enfoque Formación Integral-Competencias globales	ORI	En el campus
11	Conversatorio "Internacionalización de los programas académicos como estrategia para la visibilidad y la integración"	Conferencia/Conversatorio/Foro	Argentina	Enfoque Formación Integral-Competencias globales	Rectoría-AUALCPI-ORI	En el campus
12	X Cátedra Latinoamericana y Caribeña de Integración	Seminario/Simposio/Taller	América Latina y el Caribe	Enfoque Formación Integral-Competencias globales	Rectoría-AUALCPI-ORI	Fuera del campus
13	Primer Congreso Internacional de Logística	Seminario/Simposio/Taller	Colombia, Cuba	Enfoque formación disciplinar con visión internacional	FAN	Fuera del campus
14	Conferencia Instituto Danés del Deporte	Conferencia/Conversatorio/Foro	Dinamarca	Enfoque formación disciplinar con visión internacional	Deportes	En el campus
15	XVIII Encuentro de Jóvenes Investigadores Cuidado y Práctica de Enfermería, celebrado en la ciudad de Bogotá, el día 24 de agosto de 2018,	Seminario/Simposio/Taller	Colombia	Enfoque Formación Integral-Competencias globales	Enfermería	En el campus
16	Ateneo Interuniversitario Cuidando al Paciente con Heridas Crónicas - 25 de octubre del 2018	Seminario/Simposio/Taller	Colombia	Enfoque formación disciplinar con visión internacional	Enfermería	En el campus
17	I Encuentro Regional de salud mental, Bogotá Cundinamarca	Conferencia/Conversatorio/Foro	Colombia	Enfoque formación disciplinar con visión internacional	Enfermería	En el campus
18	Encuentro de Semilleros en la Universidad de la Sabana	Seminario/Simposio/Taller	Colombia	Enfoque Formación Integral-Competencias globales	Enfermería	Fuera del campus
19	Congreso Internacional Rompiendo límites	Seminario/Simposio/Taller	Colombia	Enfoque formación disciplinar con visión internacional	Enfermería	Fuera del campus
20	Semana de la salud con respuesta a los objetivos de desarrollo sostenible	Semana/Muestra Cultural	Colombia	Enfoque Formación Integral-Competencias globales	Enfermería	En el campus
21	Primer Congreso Internacional de Ingeniería Comercial	Seminario/Simposio/Taller	México	Enfoque formación disciplinar con visión internacional	Ingeniería Comercial	En el campus

#	Acción/Actividad	Tipo	País objeto de la acción / País de origen de la acción	Connotación/Intencionalidad Objetiva	Dependencia(s) Organizadora(s)	Lugar de realización
22	I Seminario Internacional de Gobernanza en el deporte	Seminario/Simposio/Taller	Dinamarca, España	Enfoque formación disciplinar con visión internacional	Deportes	Fuera del campus
23	Webinario 3 Buenas Prácticas OUI: Clases Espejo, estrategia para la internacionalización en casa	Actividades académicas virtuales	Varios	Generación de oportunidades institucionales/espacios de proyección	ORI	En el campus
24	I Encuentro de Investigación y Cooperación U Guadalajara-UDCA	Reunión virtual de Cooperación e Intercambio	México	Generación de oportunidades institucionales/espacios de proyección	ORI	En el campus

Fuente: Sistema Estadístico de Información sobre Internacionalización-SEIN, corte julio a diciembre de 2018 - Dirección de Relaciones Internacionales

## 2.2.4 Relaciones externas

**Tabla 23. Convenios internacionales vigentes**

PAÍS	INSTITUCIÓN	CARRERAS QUE APLICAN	FIRMA	OBJETO DEL CONVENIO	VIGENCIA	TIPO DE CONVENIO
ALEMANIA	Ministerio de Educación, Ciencia y Arte del Estado libre de Baviera (StMBW), Baylat y Asociación Colombiana de Universidades, ASCUN - <b>Programa de Movilidad BAYLAT-ASCUN-</b>	Maestrías del área de las Ciencias Ambientales e Ingenierías	17 de marzo de 2016 ( <i>adhesión: noviembre de 2017</i> )	Establecer un programa de cooperación académica y científica en el nivel de Maestría, en las áreas de interés común entre ambas regiones	Cinco años renovables automáticamente	Multilateral
ARGENTINA	Universidad de Congreso <a href="http://www.ucongreso.edu.ar">www.ucongreso.edu.ar</a>	Administración, Ciencias Ambientales, Contaduría, Derecho, Economía, Finanzas, Ingeniería Comercial, Ingeniería Geográfica, Negocios	07 de junio de 2004	Facilitar y desarrollar el intercambio de personal docente y de investigación y de alumnos de grado y de postgrado entre ambas instituciones	indefinido	Bilateral
ARGENTINA	Universidad de Morón <a href="http://www.unimoron.edu.ar">www.unimoron.edu.ar</a>	Administración, Derecho, Economía, Enfermería, Finanzas, Ingeniería Agronómica, Ingeniería Comercial, Medicina, Mercadeo, Negocios, Química, QF	15 de noviembre de 2011	Programa internacional de intercambio recíproco entre ambas universidades, que permita la movilidad de estudiantes de pregrado para la realización de estudios parciales y pasantías universitarias	14 de noviembre de 2020	Bilateral
ARGENTINA	Universidad Nacional de La Plata <a href="http://www.unlp.edu.ar">www.unlp.edu.ar</a>	Administración, Contaduría, Derecho, Economía, Enfermería, Finanzas, Ingeniería Agronómica, Ingeniería Comercial, Medicina, M.V.Z., Negocios, Química, QF, Veterinaria, Zootecnia	8 de noviembre de 2004	Promover el desarrollo y difusión de la educación y la cultura a nivel general entre ambas instituciones, y en particular el desarrollo de la enseñanza superior y la investigación científica y tecnológica	8 de noviembre de 2019 Cláusula de Renovación automática cada 5 años	Bilateral
ARGENTINA	Universidad Nacional de Río Negro <a href="http://www.unrn.edu.ar">www.unrn.edu.ar</a>	Administración, Economía, Ciencias Ambientales, Contaduría, Ingeniería Agronómica, Ingeniería Comercial, Ingeniería Geográfica, Mercadeo, M.V.Z., Negocios, Veterinaria	10 de enero de 2012	Promover un mayor entendimiento de las múltiples perspectivas que requieren las cuestiones internacionales y promover las adecuadas competencias de los estudiantes que vivirán y trabajarán en mundo cada vez más interdependiente.	09 de enero de 2017. Cláusula de renovación automática cada 5 años	Bilateral

PAÍS	INSTITUCIÓN	CARRERAS QUE APLICAN	FIRMA	OBJETO DEL CONVENIO	VIGENCIA	TIPO DE CONVENIO
ARGENTINA	Universidad Blas Pascal <a href="http://www.ubp.edu.ar">www.ubp.edu.ar</a>	Ciencias Ambientales, Ingeniería Comercial, Ingeniería Geográfica, Negocios	24 de mayo de 2012	Promover el desarrollo y difusión de la educación y la cultura a nivel general entre ambas instituciones, y en particular el desarrollo de la enseñanza superior y la investigación científica y tecnológica	23 de mayo de 2017 Clausula de renovación automática cada 5 año	Bilateral
BOLIVIA	Universidad Tecnológica Privada de Santacruz <a href="http://www.utepsa.edu">www.utepsa.edu</a>	Ingeniería Comercial, Contaduría, Administración de Empresas, Comercio Internacional, Derecho	03 de mayo de 2018	Establecer y desarrollar relaciones de cooperación internacional entre ambas Instituciones mediante la colaboración académica, científica y cultural,	03 de mayo de 2023 Renovación automática cada 5 años	Bilateral
BRASIL	Universidad Federal de Rio Grande do Sul <a href="http://www.ufrgs.br">www.ufrgs.br</a>	Administración, Ingeniería Agronómica, Ingeniería Comercial, Ingeniería Geográfica, Química, Enfermería, Medicina Veterinaria, MVZ, Zootecnia	14 de enero de 2014	Promover el interés de las actividades de enseñanza y de investigación de ambas instituciones; y desarrollar una amplia y eficaz colaboración científica - académica en temas de interés común.	13 de enero de 2019. Cláusula de renovación cada 5 años prorrogables mediante término adicional y recibida con notificación previa de 6 meses	Bilateral
BRASIL	Universidad Federal de Minas Gerais <a href="http://www.ufmg.br">www.ufmg.br</a>	Administración, Ciencias Ambientales, Ciencias del Deporte, Contaduría, Derecho, Economía, Enfermería, Finanzas, Ingeniería Agronómica, Ingeniería Comercial, Ingeniería Geográfica, Medicina, M.V.Z., Negocios, Química, Veterinaria, Zootecnia	01 de marzo de 2007	Promover la investigación conjunta, en las áreas de las ciencias, tecnología, y enseñanza, así como, establecer cooperación e intercambio	01 de marzo de 2017. Cláusula de Renovación automática cada 5 años	Bilateral
BRASIL	Universidad Federal de Pelotas <a href="http://www.ufpel.br">www.ufpel.br</a>	Administración, Ciencias del Deporte, Derecho, Economía, Enfermería, Ingeniería Agronómica, Ingeniería Comercial, Ingeniería Geográfica, Medicina, M.V.Z., Química, QF, Veterinaria, Zootecnia	25 de marzo de 2011	Apoyar la cooperación para movilidad académica de los estudiantes en la enseñanza universitaria y la investigación. El convenio contempla el otorgamiento de un auxilio a dos (2) estudiantes por año por un monto de US\$250 mensuales, como apoyo para su manutención	25 de marzo de 2016. Cláusula de Renovación automática cada 5 años	Bilateral

PAÍS	INSTITUCIÓN	CARRERAS QUE APLICAN	FIRMA	OBJETO DEL CONVENIO	VIGENCIA	TIPO DE CONVENIO
BRASIL	Universidad Federal de Santa Catarina <a href="http://www.ufsc.br">www.ufsc.br</a>	Administración, Ciencias Ambientales, Ciencias del Deporte, Contaduría, Economía, Enfermería, Finanzas, Ingeniería Agronómica, Ingeniería Comercial, Ingeniería Geográfica, Medicina, Negocios, Química, QF, Zootecnia	22 de noviembre de 2010	Fomentar la movilidad de profesores, estudiantes, pasantes e investigadores; realizar seminarios y encuentros académicos que fomenten las áreas técnicas y científicas de ambas instituciones	22 de noviembre de 2016. Cláusula de Renovación cada 2 años, previa comunicación escrita con 60 días de anticipación por alguna de las partes	Bilateral
BRASIL	Universidad Federal de Mato Grosso <a href="http://www.ufmt.br">www.ufmt.br</a>	Administración, Ciencias Ambientales, Contaduría, Derecho, Economía, Mercadeo, Enfermería, Ingeniería Agronómica, Ingeniería Comercial, Ingeniería Geográfica, Medicina, MVZ, Química, Veterinaria, Zootecnia	24 de junio de 2012	Promover la investigación conjunta en las áreas de la ciencia, tecnología y enseñanza, así como establecer entre ellas una estricta cooperación e intercambio para la mejor realización de sus altas finalidades	23 de junio de 2017 Clausula de Renovación automática cada 5 años	Bilateral
BRASIL	Universidad de Sao Paulo / Facultad de MVZ <a href="http://www.fmvz.usp.br">www.fmvz.usp.br</a>	Medicina Veterinaria, MVZ	01 noviembre de 2012	Cooperación académica en las áreas de medicina veterinaria y zootecnia a fin de promover el intercambio docente/ investigadores/ estudiantes de posgrado y de pregrado y miembros del equipo técnico administrativo de las respectivas universidades.	31 de octubre de 2017 Clausula de Renovación automática cada 5 años	Bilateral
BRASIL	Universidad Federal de Ouro Preto <a href="http://www.ufop.br/">www.ufop.br/</a>	Administración, Ciencias Ambientales, derecho, ingeniería geográfica, medicina, Química, QF,	3 de Octubre de 2014	Fomentar la movilidad de profesores, estudiantes, e investigadores que fomenten las áreas técnicas y científicas de ambas instituciones	Indefinido	Bilateral
CANADÁ	Bureau de Cooperation Interuniversitaire-BCI (antes CREPUQ)- Asociación Colombiana de Universidades, ASCUN (7 Universidades en Québec)	Depende de la Universidad de destino - ver detalle por universidad (Sólo aplica para Semestres Universitarios)	28 de noviembre de 1997 (adhesión: 1998)	Convenio entre CREPUQ y ASCUN, al que se adhirió la UDCA, para facilitar la movilidad de estudiantes de pregrado y postgrado para la realización de estudios parciales entre las universidades de la Península de Quebec, Canadá, y las Universidades miembro de ASCUN	Indefinido	Multilateral



PAÍS	INSTITUCIÓN	CARRERAS QUE APLICAN	FIRMA	OBJETO DEL CONVENIO	VIGENCIA	TIPO DE CONVENIO
	<b>- Programa de Intercambio de Estudiantes BCI/ASCUN -</b>					
CHILE	Universidad Católica de la Santísima Concepción <a href="http://www.ucsc.cl">www.ucsc.cl</a>	Contaduría, Derecho, Educación, Enfermería, Ingeniería Comercial, Medicina	Noviembre 12 de 2014	Establecer bases de mutua cooperación entre ambas instituciones para la realización de actividades académicas, docentes, investigativas, de difusión de la cultura y extensión de servicios en todas aquellas áreas de interés recíproco	Noviembre 11 de 2019. Cláusula de renovación mediante acta suscrita por las partes antes de su vencimiento	Bilateral
CUBA	Universidad de Matanzas "Camilo Cienfuegos" <a href="http://www.umcc.cu">www.umcc.cu</a>	Ciencias del Deporte, Ingeniería Agronómica, M.V.Z., Veterinaria, Zootecnia	6 de febrero de 2004	Fomentar actividades de intercambio y cooperación que abarcarán todas las ramas de la ciencia y de la cultura en las que ambas instituciones cumplen sus fines de Educación superior.	6 de febrero de 2019	Bilateral
CUBA	Universidad de Ciego de Avila <a href="http://www.unica.cu">www.unica.cu</a>	Ingeniería Agronómica, M.V.Z., Veterinaria, Zootecnia	3 de febrero de 2004	Establecer las bases de una cooperación recíproca, en la promoción y realización de actividades de interés común, tales como intercambios en el ámbito académico y estudiantil, proyectos de investigación, intercambio de información, y otras que sean pertinentes y de interés para ambas instituciones	Indefinido	Bilateral
CUBA	Universidad Agraria de La Habana, UNAH <a href="http://www.isch.edu.cu">www.isch.edu.cu</a>	Ingeniería Agronómica, M.V.Z., Veterinaria, Zootecnia	2 de febrero de 2001	Promover relaciones de cooperación interinstitucional entre ambas universidades, especialmente en la coordinación de proyectos de investigación y desarrollo tecnológico, maestrías y doctorados, cursos de formación y pasantía	Indefinido	Bilateral
CUBA	Instituto Superior de Cultura Física "Manuel Fajardo" <a href="http://www.inder.co.cu">www.inder.co.cu</a>	Ciencias del Deporte	5 de mayo de 2004	Promover el desarrollo y difusión de la educación y la cultura a nivel general entre ambas instituciones, y en particular el desarrollo de la enseñanza superior y la investigación científica y tecnológica	Indefinido	Bilateral

PAÍS	INSTITUCIÓN	CARRERAS QUE APLICAN	FIRMA	OBJETO DEL CONVENIO	VIGENCIA	TIPO DE CONVENIO
ECUADOR	Universidad Agraria del Ecuador <a href="http://www.uagraria.edu.ec">www.uagraria.edu.ec</a>	Ingeniería Agronómica, Ingeniería Geográfica, M.V.Z., Veterinaria, Zootecnia	11 de septiembre de 2007	Promover el desarrollo y difusión de la educación y la cultura a nivel general entre ambas instituciones, y en particular el desarrollo de la enseñanza superior y la investigación científica y tecnológica	10 de septiembre de 2016. Cláusula de Renovación automática cada 5 años	Bilateral
ECUADOR	Universidad Internacional del Ecuador <a href="http://www.uide.edu.ec">www.uide.edu.ec</a>	Negocios Internacionales, Administración, Derecho, Ingeniería Comercial, Medicina	2006	Promover la colaboración académica, científica y cultural	Indefinido	Bilateral
EL SALVADOR	Universidad Salvadoreña Alberto Masferrer <a href="http://www.usam.edu.sv">www.usam.edu.sv</a>	Administración, Contaduría, Derecho, Enfermería, Medicina, Mercadeo, M.V.Z., Química, QF, Veterinaria, Zootecnia	Noviembre 6 de 1997	Ampliar y profundizar las relaciones científico técnicas. Impulsar y auspiciar la formación de pregrado y postgrado, que coadyuven al avance científico técnicos de sus graduandos como son las funciones de docencia, investigación y extensión.	Indefinido	Bilateral
ESPAÑA	Universidad de las Palmas de Gran Canaria <a href="http://www.ulpgc.es">www.ulpgc.es</a>	Administración, Ciencias del Deporte, Derecho, Economía, Enfermería, Ingeniería Comercial, Medicina, M.V.Z., Negocios, Química, Veterinaria,	13 de julio de 2005	Promover relaciones de cooperación interinstitucional entre ambas universidades, especialmente en la coordinación de proyectos de investigación y desarrollo tecnológico, maestrías y doctorados, cursos de formación y pasantía	13 de julio de 2020. Cláusula de Renovación automática cada 5 años	Bilateral
ESPAÑA	Universidad de Castilla-La Mancha <a href="http://www.uclm.es">www.uclm.es</a>	Administración, Ciencias Ambientales, Ciencias del Deporte, Derecho, Economía, Ingeniería Agronómica, Ingeniería Comercial, Ingeniería Geográfica, Enfermería, Medicina, Negocios, Química, QF, M.V.Z., Zootecnia	1 de junio de 2011	<u>Convenio marco</u> que contempla la realización de actividades de movilidad académica de estudiantes, docentes e investigadores, proyectos conjuntos de I+D, programas conjuntos, asesoría para el fortalecimiento de la gestión institucional y eventos conjuntos. <u>Convenio específico</u> para el acompañamiento por parte de la Universidad de Castilla-La Mancha en el proceso de Acreditación Institucional de la UDCA	4 años. 1 de junio de 2016. Cláusula de prórroga hasta por un año más.	Bilateral

PAÍS	INSTITUCIÓN	CARRERAS QUE APLICAN	FIRMA	OBJETO DEL CONVENIO	VIGENCIA	TIPO DE CONVENIO
ESPAÑA	Universidad de La Rioja <a href="http://www.unirioja.es">www.unirioja.es</a>	Administración, Derecho, Enfermería, Ingeniería Agronómica, Ingeniería Comercial, Química, Zootecnia	6 de julio de 2011	<p>Convenio marco que contempla la realización de actividades de movilidad académica de estudiantes, docentes e investigadores, proyectos conjuntos de I+D, programas conjuntos, asesoría para el fortalecimiento de la gestión institucional y eventos conjuntos.</p> <p>Convenio específico para el acompañamiento por parte de la Universidad de Castilla-La Mancha en el proceso de Acreditación Institucional de la UDCA</p>	5 de julio de 2016 Clausula de Renovación automática cada 5 años.	Bilateral
ESPAÑA	Universidad de Cádiz <a href="http://www.uca.es">www.uca.es</a>	Administración, Ciencias del deporte, Medicina, Enfermería, Derecho, Ciencias ambientales, Química, ingeniería comercial, Mercadeo.	25 de septiembre de 2012	Establecer cooperación en materia de investigación, extensión, y enseñanza, aplicada al desarrollo de sus áreas académicas e investigativas y determina las modalidades de esta cooperación.	Indefinido	Bilateral
ESPAÑA	Universidad de Sevilla <a href="http://www.us.es">www.us.es</a>	Administración, Contaduría, Derecho, Economía, Educación, Enfermería, Finanzas, Ingeniería Agronómica, Ingeniería Comercial, Medicina, Mercadeo, Química, QF	8 de marzo de 2016	intercambiar sus experiencias y personal en los campos de la docencia, la investigación y la cultura, dentro de aquellas áreas en las cuales tengan interés manifiesto	8 de marzo de 2019. Renovable automáticamente cada tres años	Bilateral
ESPAÑA	Universidad de Valladolid <a href="http://www.uva.es">www.uva.es</a>	Administración, enfermería, Ingeniería Geográfica, Química,, Medicina, Derecho, Ingeniería Comercial,, Ingeniería agronómica, Ciencias Ambientales.	15 de diciembre de 2012	<p>Convenio marco que contempla la realización de actividades de movilidad académica de estudiantes, docentes e investigadores, proyectos conjuntos de I+D, programas conjuntos, asesoría para el fortalecimiento de la gestión institucional y eventos conjuntos.</p> <p>Convenio específico para el acompañamiento por parte de la Universidad de Castilla-La Mancha en el proceso de Acreditación Institucional de la UDCA</p>	14 de noviembre de 2016 Clausula de Renovación automática cada 5 años	Bilateral
ESPAÑA	Universitat Politècnica de Valencia <a href="http://www.upv.es">www.upv.es</a>	Ciencias Ambientales, Ingeniería geográfica,	20 febrero de 2014	Fomentar el intercambio de experiencias y personal en los campos de la docencia, la investigación y la cultura en general,	19 de febrero de 2018. Cláusula de Renovación	Bilateral

PAÍS	INSTITUCIÓN	CARRERAS QUE APLICAN	FIRMA	OBJETO DEL CONVENIO	VIGENCIA	TIPO DE CONVENIO
				dentro de aquellas áreas en las cuales ambas tengan interés manifiesto	cada 4 años, previo acuerdo de las partes.	
ESPAÑA	Universidad de Sevilla <a href="http://www.us.es">www.us.es</a>	Química, Medicina, Enfermería, Medicina, Derecho, Administración Economía y Finanzas, Ing. Agrícola,	8 de marzo de 2015	Promover el desarrollo y difusión de la educación entre ambas instituciones, y en particular el desarrollo de la enseñanza superior y la investigación científica y tecnológica	tres años, con cláusula de renovación automática	Bilateral
ESPAÑA	Universidad Rey Juan Carlos <a href="http://www.urjc.es">www.urjc.es</a>	Administración de empresas, economía, mercadeo, Contaduría, derecho, ciencias Ambientales, Química, Enfermería, Medicina.	6 de diciembre de 2013	Desarrollar líneas de colaboración entre las dos instituciones, en beneficio de ambas (...) mediante el desarrollo de actividades y proyectos concretos.	5 de diciembre de 2017. Cláusula de renovación automática cada 4 años.	Bilateral
ESPAÑA	Universidad de Málaga <a href="http://www.uma.es">www.uma.es</a>	Administración de empresas Economía, Finanzas y Contabilidad, Derecho Enfermería Medicina, ciencias Ambientales, Química;	Junio de 2016	Desarrollar la cooperación y promover el entendimiento entre las partes a través de actividades definidas de colaboración	27 de junio de 2021	Bilateral
ESPAÑA	Universidad Internacional de la Rioja <a href="http://www.unir.es">www.unir.es</a>	Administración de Empresas, Derecho, Finanzas y Contabilidad	Enero de 2018	Colaboración académica y científica para la promoción de la enseñanza y las actividades de docencia, investigación y extensión de la que se deriven beneficios recíprocos de naturaleza académica, administrativa y tecnológica que se pueda traducir a acuerdos específicos.	Enero de 2019	Bilateral
GUATEMALA	Universidad del Valle de Guatemala <a href="http://www.uvg.edu.gt">www.uvg.edu.gt</a>	Administración, Ingeniería Agronómica, Ingeniería Geográfica, Química, QF	27 de mayo de 2002	Establecer cooperación en materia de investigación, extensión, y enseñanza, aplicada al desarrollo de sus áreas académicas e investigativas y determina las modalidades de esta cooperación.	27 de mayo de 2017, la de Renovación automática cada 5 años	Bilateral
ITALIA	Universitá degli Studi di Napoli Parthenope <a href="http://www.uniparthenope.it">www.uniparthenope.it</a>	Administración, Ciencias Ambientales, Ciencias del Deporte, Economía, Finanzas, Ingeniería Comercial, Ingeniería Geográfica, Negocios	22 de octubre de 2010	Promover relaciones de cooperación interinstitucional entre ambas universidades, especialmente en la coordinación de proyectos de investigación y desarrollo tecnológico, maestrías y doctorados, cursos de formación y pasantía	22 de octubre de 2020. Cláusula de Renovación automática cada 5 años	Bilateral

PAÍS	INSTITUCIÓN	CARRERAS QUE APLICAN	FIRMA	OBJETO DEL CONVENIO	VIGENCIA	TIPO DE CONVENIO
MÉXICO	Instituto Politécnico Nacional <a href="http://www.ipn.mx">www.ipn.mx</a>	Enfermería, Ciencias Ambientales, QF, Ingeniería Comercial, contaduría, economía, Administración, negocios internacionales, medicina, ingeniería geográfica	30 de abril de 2013	Establecer las bases mediante las cuales, las partes realizarán actividades de cooperación académicas, a través de proyectos de investigación, intercambio de investigadores y estudiantes y participación conjunta en programas académicos, en áreas de interés común	29 de abril de 2018. Se requiere evaluación del convenio para renovación.	Bilateral
MÉXICO	Centro Universitario de fútbol y Ciencias del Deporte - "Club Pachuca"	Ciencias del deporte	9 de Julio de 2013	Impulsar el conocimiento en las áreas de nutrición deportiva, hidratación, medicina del deporte, preparación deportiva, administración del deporte y actividad física, gestión deportiva e intercambio deportivo, así como movilidad e intercambio estudiantil.	8 de julio de 2018 (5 años) Cláusula de prórroga, previo acuerdo entre las partes.	Bilateral
MÉXICO	Universidad Autónoma de Yucatán, UADY <a href="http://www.uady.mx">www.uady.mx</a>	Ciencias Ambientales, Ciencias del Deporte, Contaduría, Derecho, Economía, Educación, Enfermería, Finanzas, Ingeniería Agronómica, Ingeniería Comercial, Ingeniería Geográfica, Medicina, Mercadeo, MVZ, Negocios Internacionales, Química, QF, Veterinaria, Zootecnia	10 de diciembre 2013	Promover el entendimiento académico internacional, académico y cultural, así como, para mejorar las oportunidades educativas de sus estudiantes	9 de diciembre de 2018, Se renueva con exposición de motivos de las partes	Bilateral
MÉXICO	Universidad del Centro de México <a href="http://www.ucem.edu.mx">www.ucem.edu.mx</a>	Ciencias del deporte, Derecho, Mercadeo, Ingeniería Comercial	22 de marzo de 2012	Promover el desarrollo y difusión de la educación y la cultura a nivel general entre ambas instituciones, y en particular el desarrollo de la enseñanza superior y la investigación científica y tecnológica	21 de marzo de 2017. Cláusula de Renovación automática cada 5 años	Bilateral
MÉXICO	Universidad Cuauhtemoc <a href="http://www.ucslp.edu.mx">www.ucslp.edu.mx</a>	Administración de Empresas, Derecho, Comercio Internacional, Contaduría	05 de octubre de 2017	Promover el desarrollo y difusión de la educación y la cultura a nivel general entre ambas instituciones, y en particular el desarrollo de la enseñanza superior y la investigación científica y tecnológica	04 de octubre de 2019	Bilateral
MÉXICO	Universidad de Guadalajara - Centro Universitario del Norte <a href="http://www.cunorte.udg.mx">www.cunorte.udg.mx</a>	Enfermería, Ingeniería Comercial, Administración, Negocios, Agronomía	10 de octubre de 2018	Promover el desarrollo y difusión de la educación y la cultura a nivel general entre ambas instituciones, y en particular	01 octubre de 2018. Cláusula de Renovación cada 5 años.	Bilateral

PAÍS	INSTITUCIÓN	CARRERAS QUE APLICAN	FIRMA	OBJETO DEL CONVENIO	VIGENCIA	TIPO DE CONVENIO
				el desarrollo de la enseñanza superior y la investigación científica y tecnológica		
PERÚ	Universidad Ricardo Palma <a href="http://www.urp.edu.pe">www.urp.edu.pe</a>	Administración de empresas, contabilidad, finanzas, ingeniería comercial, MV, Derecho, Medicina, Enfermería	30 de septiembre de 2014	Establecer y desarrollar mecanismos e instrumentos de mutua colaboración y beneficio, sumando esfuerzos y recursos disponibles a efectos de brindar un mejor servicio a la comunidad	29 de septiembre de 2019. Cláusula de renovación previo acuerdo de las partes.	Bilateral
PERÚ	Universidad Privada de Tacna <a href="http://www.upt.edu.pe">www.upt.edu.pe</a>	Administración de Empresas, Ingeniería Comercial, Negocios	2016	Aunar esfuerzos para desarrollar programas de investigación, asesoría, capacitación y difusión en temas de competencia que contribuyan a difundir el conocimiento especializado y la generación de espacios de reflexión común	2021. Renovable automáticamente cada 5 años	Bilateral
PERÚ	Universidad Nacional de Huancavélica <a href="http://www.unh.edu.pe">www.unh.edu.pe</a>	Enfermería, Ingeniería Agronómica, Administración de Empresas, Cs Ambientales, Derecho, Contaduría, Zootecnia	7 julio de 2014	Promover el desarrollo y difusión de la educación y la cultura a nivel general entre ambas instituciones, y en particular el desarrollo de la enseñanza superior y la investigación científica y tecnológica	6 de julio de 2019 Cláusula de Renovación automática cada 5 años	Bilateral
POLONIA	Akademia Polonijna W Czesochowa <a href="http://www.ap.edu.pl">www.ap.edu.pl</a>	Administración, Economía, Enfermería, Ingeniería Agronómica (biotecnología), Ingeniería Comercial, Negocios	08 de junio de 2006	Fomentar la movilidad de docentes para realizar estudios de especialización, fomentar la movilidad de estudiantes.	25 de marzo de 2019. Cláusula de Renovación automática cada 5 años	Bilateral
PORTUGAL	Instituto Superior de Ciencias de la Educación <a href="http://www.isce.pt/">http://www.isce.pt/</a>	Educación	20 de enero de 2017	Promover el desarrollo y difusión de la educación y la cultura a nivel general entre ambas instituciones, y en particular, el desarrollo de la enseñanza superior y la investigación científica y tecnológica	20 de enero de 2022. Cláusula de Renovación automática cada 5 años	Bilateral
REINO UNIDO	British Council Colombia <a href="http://www.britishcouncil.co">www.britishcouncil.co</a>	Todas	18 de junio de 2018	Aunar esfuerzos para fortalecer los procesos de internacionalización de la universidad, a través de estrategias de bilingüismo y desarrollo profesoral	Indefinido	Bilateral

Fuente: Sistema Estadístico de Información sobre Internacionalización-SEIN, corte julio a diciembre de 2018 - Dirección de Relaciones Internacionales

## 2.2.5 Membresías, asociaciones y redes institucionales internacionales

**Tabla 24. Membresías, asociaciones y redes institucionales internacionales**

Organización		Año de inicio de membresía	Tipología	Cobertura Geográfica	Existe Rol de Dirección/ Coordinación actual	Nivel de actividad en periodo
Asociación de Universidades de América Latina y el Caribe para la Integración – <b>AUALCPI</b>	<ul style="list-style-type: none"> <li>Miembro del Comité Organizador de la Décima Cátedra Latinoamericana y Caribeña de Integración que se realizó en el mes de septiembre.</li> <li>23 ponencias de estudiantes de la UDCA/Internacionales para el X Premio Gabriel Betancur Mejía.</li> <li>1 Encuentro de Cooperación con Universidades Municipales del Brasil de la Misión organizada por AUALCPI</li> <li>Jurado del Premio Gabriel Betancur Mejía</li> <li>Liderazgo de la UDCA como sede permanente y patrocinador de AUALCPI</li> </ul>	1993 (miembro fundador)	Asociación	América Latina y el Caribe	SI	Alto
Unión de Universidades de América Latina y Caribe – <b>UDUAL</b>	<ul style="list-style-type: none"> <li>Movilidad de once (11) estudiantes salientes y cuatro (4) entrante a través del Programa Académico de Movilidad Estudiantil–PAME.</li> <li>Participación en VIII Asamblea de la Región Andina de la UDUAL en Bolivia</li> <li>Aporte a red DELUNI con elaboración de instrumento online para fase II del inventario de experiencias de vinculación de las universidades al Desarrollo Local.</li> <li>Participación en la programación del Canal Universitario de la UDUAL.</li> </ul>	1999	Asociación	América Latina y el Caribe	NO	Alto

Organización		Año de inicio de membresía	Tipología	Cobertura Geográfica	Existe Rol de Dirección/ Coordinación actual	Nivel de actividad en periodo
Organización Universitaria Interamericana – OUI	<ul style="list-style-type: none"> <li>Liderazgo en la Vicepresidencia de la Región Colombia de la OUI y Secretaría Ejecutiva Regional.</li> <li>Liderazgo en compromiso de realizar CAEI 2019 en Bogotá. Miembro del Comité Organizador; Miembro del Comité Académico. Gestión de apoyo para Sede del evento (La Rectoría logró un día gratis en Agora por parte de la Cámara de Comercio de Bogotá).</li> <li>Gestión para ingreso a la asociación de 2 nuevas IES</li> <li>Cuatro (4) reuniones virtuales con la Secretaría General de la OUI</li> <li>Lanzamiento de Serie de webinarios del Banco de Buenas Prácticas de Gestión Institucional de la OUI Colombia</li> <li>Tres (3) webinarios sobre buenas prácticas con más de 100 participantes de 6 países</li> <li>Convocatoria del Espacio de Movilidad Virtual en Educación Superior, EMOVIES, Capítulo Colombia; dos (2) reuniones virtuales del EMOVIES</li> <li>Una (1) reunión del Consejo Ejecutivo Regional OUI</li> <li>Tres (3) reuniones del grupo central del CAEI 2019</li> <li>Elaboración de cuatro (4) Boletines informativos de la Región Colombia</li> </ul>	2005	Asociación	Las Américas	SI	Alto
Asociación Universitaria Iberoamericana de Postgrado – AUIP	<ul style="list-style-type: none"> <li>Dos (2) convocatorias internas para el Programa de Movilidad entre universidades AUIP</li> <li>Dos (2) Convocatorias del Programa de Misiones Técnicas de la AUIP. Una (1) reunión interna de trabajo para presentar propuesta</li> <li>Una (1) egresada seleccionada en un programa de becas de la Universidad de Cuenca a través de la AUIP (la egresada declinó al final la beca)</li> <li>Cinco (5) comunicaciones específicas dirigidas a toda la comunidad UDCA sobre los diferentes programas de la asociación</li> </ul>	2010	Asociación	Iberoamérica	NO	Medio



Organización		Año de inicio de membresía	Tipología	Cobertura Geográfica	Existe Rol de Dirección/ Coordinación actual	Nivel de actividad en periodo
Red <b>Universia</b>	<ul style="list-style-type: none"> <li>• Difusión de información sobre capacitación y emprendimiento</li> <li>• Participación en evento Universia sobre Sistema de Información en Internacionalización</li> <li>• Participación en portal del empleo de Universia</li> </ul>	2006	Red	Iberoamérica	NO	Medio
Asociación Latinoamericana de Escuelas y Facultades de Medicina – <b>ALAFEM</b>	<ul style="list-style-type: none"> <li>• Intercambio de información sobre educación médica en la región y sobre avances del documento sobre ese tema</li> </ul>	2016	Asociación	América Latina y el Caribe	NO	Bajo
Asociación Latinoamericana de Escuelas y Facultades de Enfermería – <b>ALADEFE</b>	<ul style="list-style-type: none"> <li>• Intercambio de información sobre currículos y docencia</li> </ul>	2010	Asociación	América Latina y el Caribe	NO	Bajo

Organización		Año de inicio de membresía	Tipología	Cobertura Geográfica	Existe Rol de Dirección/ Coordinación actual	Nivel de actividad en periodo
Alianza de Redes Iberoamericanas de Universidades por la Sustentabilidad y el Ambiente – <b>ARIUSA</b>	<ul style="list-style-type: none"> <li>Consolidación del Observatorio de Sustentabilidad en la Educación Superior-OSES y adhesión de nuevos miembros</li> <li>Realización del III Foro Latinoamericano de Universidades y Sostenibilidad.</li> <li>Participación como miembro del Grupo de Expertos en Educación Superior y Desarrollo Sostenible de GUNI (Red Global de Universidades por la Innovación)</li> <li>Elaboración de artículo sobre Educación Superior y Desarrollo Sostenible para publicación de GUNI sobre los ODS.</li> <li>Publicación de nuevo número de la revista AMBIENS</li> </ul>	2010 (miembro fundador)	Red	Iberoamérica	SI	Alto
International Association of Exchanges for Technical Experience - <b>IAESTE</b>	<ul style="list-style-type: none"> <li>Tres (3) estudiantes internacionales en pasantías en el marco del IAESTE</li> </ul>	1997	Asociación	Mundial	NO	Alto
Virtual Educa	<ul style="list-style-type: none"> <li>Presidencia del Capítulo Colombia</li> </ul>	2016	Asociación	Iberoamérica	SI	Alto
Red Colombiana para la Internacionalización de la Educación Superior – <b>RCI</b>	<ul style="list-style-type: none"> <li>Participación en Asamblea Nacional de la RCI y en tres (3) reuniones del Nodo Bogotá</li> <li>Una (1) propuesta para el Observatorio de Internacionalización de la Educación Superior-ObIES</li> </ul>	1996 (miembro fundador)	Red	Colombia	NO	Bajo

Fuente: Sistema Estadístico de Información sobre Internacionalización-SEIN, corte de julio a diciembre de 2018 - Dirección de Relaciones Internacionales

## 2.3 Programa: capacidades investigativas para el desarrollo humano sostenible

### 2.3.1 Grupos de investigación y proyectos

**Tabla 25. Grupos de Investigación**

Nombre	Categoría 2017
Producción Agrícola Sostenible	A1
Grupo de Investigación en Ciencia Animal	A
Cuidado de la Salud y Desarrollo Sostenible	B
Investigaciones Geográficas para el Desarrollo Territorial	B
Grupo de Investigaciones Biomédicas y de Genética Humana Aplicada - GIBGA	C
Saber y Práctica en Enfermería	C
Ciencias del Deporte y la Actividad Física	C
Sostenibilidad Ambiental	C
Grupo Red "Universidad y Ambiente" GRUA	C
Productos Naturales UDCA	C
Compensación con Justicia Social	C
Estilos de pensamiento y estilos de aprendizaje	C
Derecho, Justicia y Ambiente - GIDEJAM	No Reconocido

Fuente: Dirección de Investigación y Gestión del Conocimiento.  
Informe de resultados convocatoria 781 Colciencias

### 2.3.2 Profesores investigadores y semilleros

**Gráfica No. 1. Profesores investigadores**

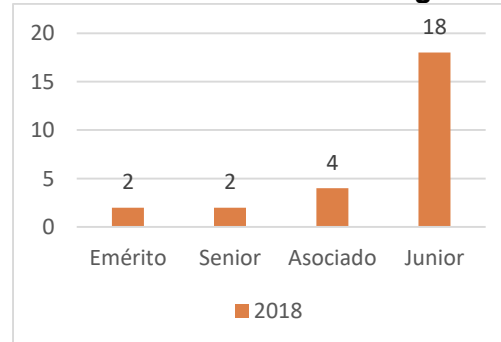

Fuente: Dirección de Investigación y Gestión del Conocimiento.  
Informe de resultados convocatoria 781 Colciencias

**Tabla 26. Profesores en proyectos de investigación**

Facultad	2018-II
Administración y Negocios	2
Ciencias	15
Ciencias Agropecuarias	19
Ciencias Ambientales e Ingenierías	18
Ciencias de la Salud	16
Ciencias Jurídicas, de la Educación y Sociales	1
Convenio FIDIC	7
<b>Total</b>	<b>78</b>

Fuente: Dirección de Investigación y Gestión del Conocimiento. Diciembre de 2018

**Tabla 27. Semilleros de investigación y participantes activos**

Facultad	2018-II		
	Semilleros	Estudiantes	Docentes
Ciencias	2	10	4
Ciencias Agropecuarias	5	51	11
Ciencias Ambientales e Ingenierías	10	55	14
Ciencias de la Salud	1	31	3
Ciencias Jurídicas, de la Educación y Sociales	2	13	5

Fuente: Dirección de Investigación y Gestión del Conocimiento. Julio a Diciembre de 2018

### 2.3.3 Publicaciones y eventos

**Tabla 28. Publicaciones de investigación**

Tipo de publicaciones	2018-II
Revista Internacional Indexada	31
Revista Internacional No Indexada	1
Revista Nacional Indexada	7
Revista Nacional No Indexada	-
<b>Total</b>	<b>39</b>

Fuente: Dirección de Investigación y Gestión del Conocimiento. Diciembre de 2018.  
A partir de Plataforma Universitas XXI, Plataforma Scienti

**Tabla 29. Publicaciones de la U.D.C.A en 2018-II**

Título	ISNN	Autor(es)
Self-assembling functional programmable protein array for studying protein&-protein interactions in malaria parasites	1475-2875	Carlos Fernando Suarez Martínez
Plasmodium vivax in vitro continuous culture: the spoke in the wheel	1475-2875	Darwin Andrés Moreno Pérez

Título	ISSN	Autor(es)
Alcohol use and burden for 195 countries and territories, 1990&-2016: a systematic analysis for the Global Burden of Disease Study 2016	0140-6736	Rodrigo Sarmiento Suarez
Exploring the electron density localization in MoS <sub>2</sub> nanoparticles using a localized-electron detector: Unraveling the origin of the one-dimensional metallic sites on MoS <sub>2</sub> catalyts	1463-9076	Yosslen Rafael Aray Pagan
Global Mortality From Firearms, 1990-2016	0098-7484	Rodrigo Sarmiento Suarez
On the Evolution and Function of Plasmodium vivax Reticulocyte Binding Surface Antigen (pvrrbsa)	1664-8021	Darwin Andrés Moreno Pérez
In vitro anticancer screening of Colombian plants from Piper genus (Piperaceae).	2141-2502	Diego Ricardo Muñoz Cendales
ANTIPROLIFERATIVE ACTIVITY OF EXTRACTS OF GNAPHALIUM GRACILE H.B.K. AGAINST CANCER CELL LINES	1827-8620	Gina Marcela Méndez Callejas; Rubén Darío Torrenegra Guerrero; Jeaneth Rodríguez Mayusa
Association of HIV status with infection by multiple HPV types	1360-2276	Sara Cecilia Soto de León
Plasmodium vivax Pv12 B-cell epitopes and HLA-DRbeta1-dependent T-cell epitopes in vitro antigenicity	1932-6203	Carlos Fernando Suarez Martínez
Use of biomarkers as prognostic indicators in dogs with natural heartworm	2066-7655	Amanda Riquett; María De la Puente
Skull pathology in 10 cats with patellar fracture and dental anomaly syndrome	1098-612X	Natalia Andrea Reyes Rodríguez
Cryptosporidium spp. CP15 and CSL protein-derived synthetic peptides' immunogenicity and in vitro seroneutralisation capability	0264-410X	Catalina Avendaño Valenzuela; Gina Marcela Méndez Callejas
Caracterización técnico-administrativa de los sistemas de producción bovino de leche de pequeña escala en una región central de Colombia	0073-4675	Diana Marentes
Aplicación de Vincristina por vía subcutánea y la autohemotransfusión como adyuvante en el tratamiento de papiloma bucal en canino adulto. Reporte de un caso	1695-7504	Edgar Humberto Murcia Marroquín
Toxicity evaluation of two insecticides on Tetragonisca angustulaand Scaptotrigona xanthotricha (Hymenoptera: Apidae)	0120-9965	Ingeborg Zenner De Polanía; Daniel Estiven Quiroga Murcia
Helicobacter pylori in water sources and food products: A constant public health problem	1827-8620	Martin Alfonso Bayona Rojas; Delgado Carreño C. V
Acute toxicity evaluation of the ethanolic extract from leaves and flowers of chromolaena perglabra (b. l. robinson) king & h. rob.	1827-8620	Rubén Darío Torrenegra Guerrero; Centanaro C. Nasly, Pombo O. Luis M, Cadavid G. Vanessa, Rodríguez A. Oscar E
Apparent origin of glossopharyngeal, vagus and accessory nerves: An aspect to consider in human neuroanatomy teaching	0717-9367	Yobany Quijano Blanco; Jorge Eduardo Duque, John Barco, Edison Peralta
Micro-epidemiology of mixed-species malaria infections in a rural population living in the Colombian Amazon region	2045-2322	Milena Camargo; Sara Cecilia Soto-De León; Luisa Del Río-Ospina; Astrid C. Páez; Zany González; Edgardo González; Juan Ricardo Cubides; Paola Andrea Camargo-Ayala; Manuel Elkin Patarroyo; Manuel A. Patarroyo
Global, regional, and national disability-adjusted life-years (DALYs) for 359 diseases and injuries and healthy life expectancy (HALE) for 195 countries and territories, 1990-2017: A systematic analysis for the Global Burden of Disease Study 2017	0140-6736	Rodrigo Sarmiento Suarez
Global, regional, and national age-sex-specific mortality for 282 causes of death in 195 countries and territories,	0140-6736	Rodrigo Sarmiento Suarez

Título	ISNN	Autor(es)
1980–2017: a systematic analysis for the Global Burden of Disease Study 2017		
<u>Global, regional, and national comparative risk assessment of 84 behavioural, environmental and occupational, and metabolic risks or clusters of risks for 195 countries and territories, 1990-2017: A systematic analysis for the Global Burden of Disease Study 2017</u>	0140-6736	Rodrigo Sarmiento Suarez
Association of HIV status with infection by multiple HPV types	1365-3156	Milena Camargo; Luisa Del Río-Ospina; Sara Cecilia Soto-De León; Ricardo Sánchez; Andrea Clemencia Pineda-Peña; Otto Sussmann; Manuel Elkin Patarroyo; Manuel A. Patarroyo
Population and fertility by age and sex for 195 countries and territories, 1950–2017: a systematic analysis for the Global Burden of Disease Study 2017	0140-6736	Rodrigo Sarmiento Suarez
Anxiety symptomatology, sex and chronotype: The mediational effect of diurnal sleepiness	0742-0528	Angela J. Pereira-Morales; Ana Adán; Ivana L. Bussi; Andrés Camargo
3D rendering as a tool for cardiac anatomy learning in medical students	0120-0011	Yobany Quijano Blanco; Angie Casallas
Alcohol use and burden for 195 countries and territories, 1990-2016: A systematic analysis for the Global Burden of Disease Study 2016	0140-6736	Rodrigo Sarmiento Suarez
On the evolution and function of Plasmodium vivax reticulocyte binding surface antigen (pvrbsa)	1664-8021	Paola Andrea Camargo-Ayala; Diego Garzón-Ospina; Darwin Andrés Moreno-Pérez; Laura Alejandra Ricaurte-Contreras; Oscar Noya; Manuel A. Patarroyo
Plasmodium vivax Pv12 B-cell epitopes and HLA-DRβ1-dependent T-cell epitopes in vitro antigenicity	1932-6203	Yoelis Yepes-Pérez; Carolina López; Carlos F. Suárez; Manuel A. Patarroyo
Self-assembling functional programmable protein array for studying protein-protein interactions in malaria parasites	1475-2875	Gabriela Arevalo-Pinzon; María González-González; Carlos F. Suárez; Hernando Curtidor; Javier Carabias-Sánchez; Antonio Muro; Joshua LaBaer; Manuel A. Patarroyo; M. Fuentes
Noninvasive vaccination against infectious diseases	2164-5515	Zhichao Zheng; Diana Díaz-Arévalo; Hongbing Guan; Mingtao Zeng
Application of Vincristine via subcutaneous and autohemotransfusion as an adjuvant in the treatment of papal canal in adult canine. Report of a case	1695-7504	Edgar Humberto Murcia Marroquín; Alexandra Fernanda Claros Guaca; Daniel Ernesto Coronado Pantoja; Libardo Diaz Meneses
Technical and administrative characterization of small-holder milk production systems in a central region of Colombia	0073-4675	Alexander Nivia; Edwin Beltrán; Diana Marentes; Andrés Pineda
Organización administrativa y productiva de las ligas deportivas bogotanas	0123-4226	José Ramos Acosta
Germinative potential in quinoa (Chenopodium quinoa Wild.) seeds stored under cool conditions	0123-4226	Gladys Romero, Angie Heredia; Hans Nicolás Chaparro Zambrano
Effect of different substrates and auxins on rooting of Leucadendron sp. (Proteaceae)	0123-4226	Fernando Javier Peña-Baracaldo; Hans Nicolás Chaparro Zambrano; Andrés Sierra; Julián Rodríguez; Marco Cabezas-Gutiérrez
Estudio histológico y morfológico del desarrollo embrionario del pez Capitán de la Sabana (Eremophilus mutisii)	0123-4226	Erika Moncaleano Gómez; Carlos Sánchez; Camilo Prieto Mojica
Avances en la investigación sobre la gestión integral del recurso hídrico en Colombia	0123-4226	Sandra Marisol Hernández Pasichana; Adriana Posada Arrubla

Fuente: Dirección de Investigación y Gestión del Conocimiento. 2018-II

**Tabla 30. Participación en eventos de investigación**

Tipo de evento	2018-II	
	No. de eventos	Participantes
Nacional	-	-
Internacional	2	2
<b>Total</b>	<b>2</b>	<b>2</b>

Fuente: Dirección de Investigación y Gestión del Conocimiento. Diciembre de 2018.  
A partir de Plataforma Universitas XXI, Plataforma Scienti

## 2.4. Programa Interacción y proyección social para mejores condiciones de vida.

**Tabla 31. Servicios de extensión prestados por la U.D.C.A durante 2018-II**

Facultad	Servicio	Descripción del Servicio	No. de beneficiarios
<b>Ciencias Agropecuarias</b>	Análisis de laboratorio	Evaluación de alimentos	450
<b>Ciencias jurídicas de la educación y sociales</b>	Consultorio jurídico	Prestar asesoría y acompañamiento en los procesos que son de competencia del consultorio jurídico a personas de bajos recursos y/o en situación de vulnerabilidad	104
<b>Ciencias Agropecuarias</b>	Clínica Veterinaria UDCA	Ofrecer servicios de consulta, cirugía, hospitalización, procedimientos, vacunación y más a pequeñas especies y grandes especies	1250

Fuente: Dirección de Proyección Social y Extensión, según lo reportado en SNIES para 2018-II

**Tabla 32. Educación continuada ofertada en 2018-II y participantes**

Facultad	Nombre	No. de horas ofertadas	Tipo de educación continuada	Participantes
Ciencias Ambientales e Ingenierías	Curso en Degradación de Suelos	40	Curso Certificado	17
Ciencias de la Salud	II Seminario Internacional Educación de Enfermería Basada en Tecnología 24 de agosto de 2018 en Bogotá – Colombia	48	Seminario - Simposio	350
Ciencias de la Salud	Ateneo Interuniversitario Cuidando al Paciente con Heridas Crónicas - 25 de octubre del 2018	48	Curso Certificado	100
Ciencias de la Salud	I Encuentro Regional de salud mental, Bogotá Cundinamarca	48	Curso Certificado	197
Ciencias de la Salud	Diplomado de seguridad del paciente	96	Diplomado	25
Administración y Negocios	Diplomado en coaching y liderazgo	150	Diplomado	25
Ciencias Agropecuarias	Diplomado en Nutrición, Reproducción y Biotecnología en bovinos.	120	Diplomado	19

Fuente: Dirección de Proyección Social y Extensión, según lo reportado en SNIES para 2018-II

**Tabla 33. Consultorías realizadas en 2018-II**

Facultad	Nombre del proyecto	Entidad aliada o contratante	Municipio	Objetivos del proyecto
<b>Ciencias Agropecuarias</b>	Convenio de asociación para la recepción de animales silvestres	Instituto Distrital de Protección y Bienestar Animal IDPYBA	Bogotá	Recepción de fauna silvestre incautada en los terminales aéreos y terrestres.
<b>Ciencias Agropecuarias</b>	Contrato 0378	Alcaldía Municipal	Zipaquirá - Cundinamarca	Prestar servicio para análisis coprológicos, diagnóstico sobre el manejo de endoparásitos en la población bovina, ovina y equina en el municipio de Zipaquirá.
<b>Ciencias Agropecuarias</b>	Contrato 376	Instituto Distrital de Protección y Bienestar Animal IDPYBA	Bogotá	Prestar servicio de atención médica veterinaria, alimentación y alojamiento para las palomas de la plaza de Bolívar del D.C.

Fuente: Dirección de Proyección Social y Extensión, según lo reportado en SNIES para 2018-II

**Tabla 34. Otras actividades de educación continuada, capacitaciones, conferencias, talleres, charlas 2018-II**

Facultad /programa	Nombre conferencia, charla, taller, capacitación o similar	Entidades de apoyo (si las hubo)	Profesores	Estudiantes	Egresados	Comunidad	Total participantes
Ciencias Ambientales e Ingenierías /Ingeniería agronómica	Producción de plantas medicinales bajo un modelo de agricultura urbana	Facultad de Administración y Negocios de la U.D.C..A	0	0	25	0	25
Ciencias Ambientales e Ingenierías /Ingeniería agronómica	Presentación. Diseño de huertas agroecológicas innovadoras como estrategia para promover paisajes agrícolas sostenibles	Facultades de: Ciencias Ambientales e Ingenierías, Ciencias de la Salud, Jurídicas, Sociales y de la Educación de la Universidad U.D.C.A	2	0	18	0	20
Ciencias Ambientales e Ingenierías /Ingeniería agronómica	2. Principios de Agroecología para el diseño de huertos familiares innovadores. Curso en Diseño de huertas agroecológicas innovadoras como estrategia para promover paisajes agrícolas sostenibles	Facultades de: Ciencias Ambientales e Ingenierías, Ciencias de la Salud, Jurídicas, Sociales y de la Educación de la Universidad U.D.C.A	3	0	18	0	21



Facultad /programa	Nombre conferencia, charla, taller, capacitación o similar	Entidades de apoyo (si las hubo)	Profesores	Estudiantes	Egresados	Comunidad	Total participantes
Ciencias Ambientales e Ingenierías /Ingeniería agronómica	Reino Chromista Oomicetos. Características generales y condiciones para su desarrollo, monitoreo y estrategias de manejo y control. En: Seminario ACIA. Plagas y enfermedades de importancia económica en frutas y hortalizas.	Asociación Colombiana de Ingenieros Agrónomos	0	0	40	0	40
Ciencias Ambientales e Ingenierías /Ingeniería agronómica	Plagas del suelo, descripción, taxonomía, características. Monitoreo y estrategias de prevención y control. En: Seminario ACIA. Plagas y enfermedades de importancia económica en frutas y hortalizas.	Asociación Colombiana de Ingenieros Agrónomos	0	0	40	0	40
Ciencias Ambientales e Ingenierías /Ingeniería agronómica	"Efectos of land use in physical properties in Andean volcanic ashes soils" En: 21ST WORLD CONGRESS OF SOIL SCIENCE	N/A	0	0	0	0	0
Ciencias Ambientales e Ingenierías/Maestría en Ciencias Ambientales	Biodiversidad y servicios ecosistémicos: evaluación de la relación con distintos enfoques y en diferentes ambientes.	Universidad de Guadalajara	3	5	0	0	8
Ciencias Ambientales e Ingenierías/Ingeniería Geográfica y Ambiental	El mundo de colores en la oscuridad	N/A	20	2	2	2	26
Ciencias Ambientales e Ingenierías/Especialización Gestión social y ambiental	Lección inaugural de posgrados	N/A	31	5	2	3	41
Ciencias de la Salud/Enfermería	Capacitación de primeros auxilios	N/A	0	0	16	0	16
Ciencias de la Salud/Enfermería	Capacitación de brigadas de emergencia y rutas de evacuación Funcionarios	N/A	0	0	16	0	31
Ciencias de la Salud/Enfermería	Capacitación en generalidades de brigada y primeros auxilios	N/A	0	0	18	0	18
Ciencias de la Salud/Enfermería	4 sesiones de pausas activas	N/A	0	0	48	0	48

Facultad /programa	Nombre conferencia, charla, taller, capacitación o similar	Entidades de apoyo (si las hubo)	Profesores	Estudiantes	Egresados	Comunidad	Total participantes
Ciencias de la Salud/Enfermería	Capacitación en plan de evacuación	N/A	0	0	13	0	13
Ciencias de la Salud/Enfermería	capacitación primeros auxilios	N/A	0	0	16	0	16
Ciencias de la Salud/Enfermería	Capacitación brigada de emergencia	N/A	0	0	13	0	13
Ciencias de la Salud/Enfermería	Capacitación en Prevención de riesgos laborales servicio de alimentación y lavandería.	N/A	0	0	16	0	16
Ciencias de la Salud/Enfermería	Capacitación de prevención de accidentes	N/A	0	0	16	0	16
Ciencias de la Salud/Enfermería	Capacitación de identificación de peligros y valoración del riesgo	N/A	0	0	7	0	7
Ciencias de la Salud/Enfermería	Capacitación en prevención de accidentes en el hogar dirigida a adultos mayores	N/A	0	0	49	0	49
Ciencias de la Salud/Enfermería	Introducción a la seguridad y salud en el trabajo y accidentes laborales dirigida a los trabajadores del hogar	N/A	0	0	24	0	24
Ciencias de la Salud/Enfermería	Capacitación en trabajo en equipo	N/A	0	0	47	0	47
Ciencias de la Salud/Enfermería	Capacitación en clima organizacional y trabajo en equipo	N/A	0	0	14	0	14
Ciencias de la Salud/Enfermería	Simulacro de evacuación	N/A	0	0	145	0	145
Ciencias de la Salud/Enfermería	Taller de cartografía social y corporal	N/A	0	0	139	0	139
Ciencias de la Salud/Enfermería	Sesiones de pausas activas	N/A	0	0	150	0	150
Ciencias de la Salud/Enfermería	Semana de la salud con respuesta a los objetivos de desarrollo sostenible	N/A	500	0	512	10	1022
Ciencias de la Salud/Enfermería	Sesiones de yoga en la U.D.C.A.	N/A	2	0	38	2	42
Ciencias de la Salud/Enfermería	Sesiones de yoga en la Universidad Autónoma	N/A	5	0	11	0	16
Ciencias de la Salud/Enfermería	Sesiones de yoga en la Escuela Tecnológica	N/A	0	0	37	3	16
Ciencias de la Salud/Enfermería	Sesiones de yoga en FUNDIR	N/A	0	0	2	0	2
Ciencias de la Salud/Enfermería	Campaña de lactancia materna	N/A	0	0	250	0	250
Ciencias de la Salud/Enfermería	Campaña promoción e hábitos saludables	N/A	0	0	300	0	300

Facultad /programa	Nombre conferencia, charla, taller, capacitación o similar	Entidades de apoyo (si las hubo)	Profesores	Estudiantes	Egresados	Comunidad	Total participantes
Ciencias de la Salud/Enfermería	Conferencia Determinantes sociales de la lactancia materna	N/A	0	0	70	0	70
Ciencias de la Salud/Enfermería	I Encuentro Regional de salud mental, Bogotá Cundinamarca	N/A	197	0	364	0	561
Ciencias de la Salud/Enfermería	Conferencia taller: Diversidad alimentaria cultural y requerimientos nutricionales en el entorno familiar y comunitario	N/A	0	0	20	0	20
Ciencias de la Salud/Medicina	Actividad física, sexualidad y proyecto de vida en niños con discapacidad intelectual de leve a moderada	N/A	10	0	41	1	52
Ciencias de la Salud/Medicina	" Ríe entrenando tu memoria"	N/A	5	0	4	1	10
Ciencias de la Salud/Medicina	"Mediante juegos y alegría nos fortalecemos"	N/A	5	0	12	1	18
Ciencias de la Salud/Medicina	Prevención de caídas en el adulto mayor	N/A	5	0	12	1	18
Ciencias de la Salud/Medicina	Taller lúdico sobre deterioro cognitivo	N/A	5	0	16	1	22
Ciencias de la Salud/Medicina	"El tren de la nutrición saludable"	N/A	10	0	16	1	27
Ciencias de la Salud/Medicina	Taller lúdico de Higiene para niños y adolescentes	N/A	5	0	26	1	32
Ciencias de la Salud/Medicina	"Yo soy el héroe de mi cuerpo "	N/A	5	0	30	1	36
Ciencias de la Salud/Medicina	La búsqueda del tesoro de la higiene	N/A	5	0	40	1	46
Ciencias de la Salud/Medicina	"Una mente brillante"	N/A	7	0	7	1	15
Ciencias de la Salud/Medicina	La carrera por mi cuerpo	N/A	5	0	69	1	75
Ciencias de la Salud/Medicina	Yo soy el héroe de mi cuerpo	N/A	5	0	71	1	77
Ciencias de la Salud/Medicina	"Mi cuerpo, mi vida"	N/A	5	0	72	1	78
Ciencias de la Salud/Medicina	Desafío mini humanos, retos para mi salud	N/A	5	0	54	1	60
Ciencias de la Salud/Medicina	La búsqueda del tesoro de la higiene	N/A	5	0	23	1	29
Ciencias de la Salud/Medicina	La Liga de la Limpieza	N/A	5	0	27	1	33
Ciencias de la Salud/Medicina	Mis años felices	N/A	5	0	14	1	20
Ciencias de la Salud/Medicina	La Feria Saludable, Una aventura nutritiva	N/A	5	0	29	1	35
Ciencias de la Salud/Medicina	Me quiero saludable	N/A	5	0	30	1	36

Facultad /programa	Nombre conferencia, charla, taller, capacitación o similar	Entidades de apoyo (si las hubo)	Profesores	Estudiantes	Egresados	Comunidad	Total participantes
Ciencias de la Salud/Medicina	Come sano vive feliz	N/A	5	0	6	1	12
Ciencias de la Salud/Medicina	Tú decides	N/A	6	0	28	6	40
Ciencias de la Salud/Medicina	Maneja tu ansiedad, maneja tu vida	N/A	5	0	1	0	6
Ciencias de la Salud/Medicina	El estrés y cómo manejarlo	N/A	25	0	2	2	29
Ciencias de la Salud/Medicina	Contaminación por Ruido en los salones de la UDCA	N/A	55	0	0	4	59
Ciencias de la Salud/Medicina	Impacto de los rayos UV	N/A	18	0	0	0	18
Ciencias de la Salud/Medicina	Problemas respiratorios causados por contaminación aérea	N/A	13	0	0	0	13
Ciencias de la Salud/Medicina	Sin gorrito no hay fiesta- educación sobre embarazo adolescente	Colegio Liceo Pedagógico Nueva Castilla	5	0	72	2	79
Ciencias de la Salud/Medicina	A comer saludable - educación a padres sobre hábitos alimenticios	Fundación Egipto con Futuro	5	0	40	2	47
Ciencias de la Salud/Medicina	"Por una vejez saludable"	Grupo Mil sonrisas localidad de Bosa	6	0	12	2	20
Ciencias de la Salud/Medicina	Trabaja Duro, Respira Puro	Talleres de mecánica Barrio San Cipriano	6	0	20	2	28
Ciencias de la Salud/Medicina	Fatty Word	Gimnasio Obregón- Ciudad Bolívar	5	0	30	2	37

Fuente: Dirección de Proyección Social y Extensión, según lo reportado en SNIES para 2018-II

**Tabla 35. Servicio social universitario 2018-II**

Facultad	Institución en donde se realiza el servicio social universitario	Número de estudiantes
Ciencias ambientales e ingenierías / Ingeniería geográfica y ambiental	Oficina de Planeación- SISBEN	1
Ciencias ambientales e ingenierías / Ingeniería geográfica y ambiental	CAR Cundinamarca	1
Ciencias ambientales e ingenierías / Ingeniería geográfica y ambiental	Resguardo Indígena Muisca	1

Facultad	Institución en donde se realiza el servicio social universitario	Número de estudiantes
Ciencias ambientales e ingenierías / Ingeniería geográfica y ambiental	Comunidad Páramo El Verjón	1
Ciencias ambientales e ingenierías / Ingeniería geográfica y ambiental	Resguardo Indígena Muisca	1
Ciencias ambientales e ingenierías / Ingeniería geográfica y ambiental	Resguardo Indígena Muisca	1
Ciencias ambientales e ingenierías / Ingeniería geográfica y ambiental	Comunidad Cerro La Conejera	1
Ciencias ambientales e ingenierías / Ingeniería geográfica y ambiental	CAR Cundinamarca	1
Ciencias ambientales e ingenierías / Ingeniería Comercial	Barrio Comuneros	1
Ciencias ambientales e ingenierías / Ingeniería geográfica y ambiental	U.D.C.A- Promoción	2
Ciencias ambientales e ingenierías / Ingeniería geográfica y ambiental	Alcaldía de Sibaté	1
Ciencias ambientales e ingenierías / Ingeniería geográfica y ambiental	U.D.C.A - Facultad de Ciencias Ambientales e Ingenierías - Ingeniería Comercial	2
Ciencias de la Salud / Ciencias del deporte	Contraloría general	1
Ciencias de la Salud / Ciencias del deporte	Universidad U.D.C.A	1
Ciencias de la Salud / Ciencias del deporte	Universidad Piloto	1
Ciencias de la Salud / Ciencias del deporte	Federación Deportes Sub Acuáticos	1
Ciencias de la Salud / Ciencias del deporte	Instituto Municipal de Deportes	1
Ciencias de la Salud / Ciencias del deporte	Comité Olímpico	1
Ciencias de la Salud / Ciencias del deporte	Fundación arcángeles	1
Ciencias de la Salud / Ciencias del deporte	Club de Engativá	1
Ciencias de la Salud / Ciencias del deporte	Universidad U.D.C.A	1
Ciencias de la Salud / Ciencias del deporte	Fundación Desafíos	1
Ciencias de la Salud / Ciencias del deporte	Deportes Tenjo	1
Ciencias de la Salud / Ciencias del deporte	Deportes Facatativá	1
Ciencias ambientales e ingenierías / Ciencias Ambientales	Programa manos a la paz	1
Ciencias ambientales e ingenierías / Ciencias Ambientales	Programa manos a la paz	1

Facultad	Institución en donde se realiza el servicio social universitario	Número de estudiantes
Ciencias ambientales e ingenierías / Ciencias Ambientales	Empresa de Servicios Públicos de Sogamoso - COSERVICIOS S.A. ESP	1
Ciencias ambientales e ingenierías / Ciencias Ambientales	Corporación Autónoma Regional de Cundinamarca - CAR	2
Ciencias de la Salud / Enfermería	Emermedicas	1
Ciencias de la Salud / Enfermería	Subred Norte, Unidad de Servicios de Salud	1
Ciencias de la Salud / Enfermería	Servicio de Salud U.D.C.A.	1
Ciencias Agropecuarias	Alcaldía de Tenjo	1
Ciencias Agropecuarias	Alcaldía Calima el Darién	1
Ciencias Agropecuarias	Remolino Departamento del Tolima	1
Ciencias Agropecuarias	Fundación Ambiente Dorado	1
Ciencias Agropecuarias	Secretaría de Ambiente	1
Ciencias Agropecuarias	Alcaldía de Guachetá	1
Ciencias Agropecuarias	Secretaría de Desarrollo Económico	1
Ciencias Agropecuarias	Cooperativa Multiactiva de Lecheros de Potrero Largo COOPROLAG	1
Ciencias Agropecuarias	Asociación piscicultores Lago Calima	1
Ciencias Agropecuarias	Alcaldía de Neiva	1
Ciencias Agropecuarias	Alcaldía de Tabio	1
Ciencias Agropecuarias	Idpyba	1
Ciencias Agropecuarias	Idpyba	1
Ciencias Agropecuarias	Idpyba	1
Ciencias Agropecuarias	Alcaldía de Zipaquirá	1
Ciencias Agropecuarias	Secretaria de ambiente	1
Ciencias Agropecuarias	Comité de ganaderos Chiquinquirá	1
Ciencias Agropecuarias	Invima	1
Ciencias Agropecuarias	Secretaria de Desarrollo Económico	1
Ciencias Agropecuarias	Ejército nacional	1

Fuente: Dirección de Proyección Social y Extensión, según lo reportado en SNIES para 2018-II

## Línea estratégica 3. Fortalecimiento de la comunidad universitaria

### 3.1 Programa Fortalecimiento de las condiciones de bienestar, cultura y clima organizacional

#### 3.1.1 Actividades realizadas por Bienestar

**Tabla 36. Actividades desarrolladas por Desarrollo Humano y Bienestar 2018-II**

Actividad	Participantes				Total
	Estudiantes	Graduados	Profesores	Administrativos	
Apoyo Académico	1.511	0	2	44	1.557
Cultura	416	0	77	135	628
Otro	220	0	14	52	286
Promoción Socio-económica	982	0	18	108	1.108
Recreación y Deporte	3.138	0	0	0	3.138
Salud	3.509	0	118	413	4.040
Seguridad y Salud en el trabajo	8.574	0	426	2.656	11.656
Talento Humano	0	0	9	249	258
<b>Total general</b>	<b>18.350</b>	<b>0</b>	<b>664</b>	<b>3.657</b>	<b>22.671</b>

Fuente: Dirección de Desarrollo Humano y Bienestar, a partir de reporte a SNIES-HECAA para 2018-II

**Tabla 37. Detalle de las actividades desarrolladas 2018-II**

Nombre de la Actividad	Estudiantes	Profesores	Administrativos	Total general
<b>Apoyo académico</b>				
Atención Psicológica	100	2	9	111
Apoyo al programa de permanencia y promoción estudiantil en la cátedra institucional - talleres formativos: taller hábitos de estudio - jornadas diurna y nocturna.	57	0	0	57
Apoyo al programa de permanencia y promoción estudiantil en la cátedra institucional - talleres formativos: hábitos de estudio - jornada diurna y nocturna.	176	0	0	176
Apoyo programa de permanencia y promoción estudiantil en la cátedra institucional - talleres formativos: futuro profesional - jornadas diurna y nocturna.	69	0	0	69
Apoyo al programa de permanencia y promoción estudiantil en la cátedra institucional - talleres formativos: futuro profesional - jornada diurna.	77	0	0	77
Apoyo al programa de permanencia y promoción estudiantil en la cátedra institucional - talleres formativos: futuro profesional - jornadas diurna y nocturna.	60	0	0	60

Nombre de la Actividad	Estudiantes	Profesores	Administrativos	Total general
Apoyo programa de permanencia y promoción estudiantil en la cátedra institucional - talleres formativos: manejo y organización del tiempo - jornadas diurna y nocturna.	83	0	0	83
Apoyo al programa de permanencia y promoción estudiantil en la cátedra institucional - talleres formativos: manejo y organización del tiempo - jornada diurna.	62	0	0	62
Apoyo al programa de permanencia y promoción estudiantil en la cátedra institucional - talleres formativos: manejo y organización del tiempo - jornadas diurna y nocturna.	62	0	0	62
Apoyo programa de permanencia y promoción estudiantil en la cátedra institucional - talleres formativos: técnicas de atención y concentración - jornadas diurna y nocturna.	87	0	0	87
Apoyo programa de permanencia y promoción estudiantil en la cátedra institucional - talleres formativos: técnicas de atención y concentración - jornada diurna.	63	0	0	63
Apoyo al programa de permanencia y promoción estudiantil en la cátedra institucional - talleres formativos : técnicas de atención y concentración - jornadas diurna y nocturna.	61	0	0	61
Apoyo programa de permanencia y promoción estudiantil en la cátedra institucional - talleres formativos: socialización del programa de permanencia y promoción estudiantil - jornadas diurna y nocturna.	216	0	0	216
Taller salud emocional: carencias afectivas, conductas adictivas.	172	0	0	172
Apoyo a movilidad académica internacional: entrevista individual a estudiantes.	5	0	0	5
Cuestionario de caracterización aspirantes a movilidad internacional.	46	0	0	46
Apoyo a movilidad académica internacional - capacitación a grupo de estudiantes.	38	0	0	38
Apoyo a movilidad académica internacional - reunión de padres de familia y estudiantes.	25	0	0	25
Apoyo inscripciones cineforo: género y sensibilización para la prevención de violencias.	5	0	0	5
Apoyo a coordinación premédico: hábitos de estudio para estudiantes de medicina y química farmacéutica.	12	0	0	12
Apoyo a enfermería en taller: abordaje y acercamiento en la comunicación con grupo familiar.	35	0	0	35
Apoyo a talento humano en jornada de inducción a colaboradores, administrativos y aprendices.	0	0	9	9
Apoyo en vacaciones recreativas dirigidas a hijos de funcionarios.	0	0	26	26
<b>TOTALES</b>	<b>1511</b>	<b>2</b>	<b>44</b>	<b>1557</b>



Nombre de la Actividad	Estudiantes	Profesores	Administrativos	Total general
<b>Cultura</b>				
Exposición plástica "los niños de terezín	0	30	50	<b>80</b>
Exposición plástica "extase"	0	40	60	<b>100</b>
Museo colección botero visita	96	0	0	<b>96</b>
Pintura	17	0	0	<b>17</b>
Dibujo	18	0	0	<b>18</b>
Escultura	7	0	0	<b>7</b>
Música	138	0	0	<b>138</b>
Danzas	82	0	0	<b>82</b>
Teatro	32	0	0	<b>32</b>
Presentación cultural - voces y cuerdas	26	7	25	<b>58</b>
<b>TOTALES</b>	<b>416</b>	<b>77</b>	<b>135</b>	<b>628</b>

Nombre de la Actividad	Estudiantes	Profesores	Administrativos	Total general
<b>Otros</b>				
Inducción de estudiantes de primer semestre	150	0	0	<b>150</b>
Vacaciones recreativas para hijos de funcionarios	0	12	23	<b>35</b>
Defensa personal para mujeres	19	0	9	<b>28</b>
Cine foro - género y sensibilización para la prevención de violencias "	2	0	13	<b>15</b>
Campaña INVIMA - milagrosos sospechosos	49	2	7	<b>58</b>
<b>TOTALES</b>	<b>220</b>	<b>14</b>	<b>52</b>	<b>286</b>

Nombre de la Actividad	Estudiantes	Profesores	Administrativos	Total general
<b>Promoción Socio Económica</b>				
Pensiones y cesantías - protección	32	0	0	<b>32</b>
Actividad zona de esparcimiento Huawei	759	2	25	<b>786</b>
Actividad Axe	187	2	26	<b>215</b>
Charla proyecto de vida ( pre pensionados y pensionados ) grupo recordar	0	3	37	<b>40</b>
Campaña salud visual- grupo recordar	3	3	10	<b>16</b>
Campaña en salud unidad de diagnóstico - Fundasecol	1	8	10	<b>19</b>
<b>TOTALES</b>	<b>982</b>	<b>18</b>	<b>108</b>	<b>1108</b>

Nombre de la Actividad	Estudiantes	Profesores	Administrativos	Total general
<b>Recreación y Deporte</b>				
Prestamos de implementos deportivo2	2409	0	0	<b>2409</b>
Participación juegos nacionales ASCUN Bogotá	95	0	0	<b>95</b>
Torneo de vóley playa y torneo de tenis de mesa	531	0	0	<b>531</b>
Electiva tenis de mesa	13	0	0	<b>13</b>
Electiva tiro con arco	18	0	0	<b>18</b>
Electiva de baloncesto	44	0	0	<b>44</b>
Electiva vóley playa	28	0	0	<b>28</b>
<b>TOTALES</b>	<b>3138</b>	<b>0</b>	<b>0</b>	<b>3138</b>

Nombre de la Actividad	Estudiantes	Profesores	Administrativos	Total general
<b>Salud</b>				
Atención prioritaria	2165	96	314	<b>2575</b>
Vacunación	508	22	99	<b>629</b>
Prevención cáncer de seno	150	0	0	<b>150</b>
Cuidado femenino	153	0	0	<b>153</b>
Campaña mitos en Planificación Familiar	473	0	0	<b>473</b>
Prevención en lesiones osteomusculares	60	0	0	<b>60</b>
<b>TOTALES</b>	<b>3509</b>	<b>118</b>	<b>413</b>	<b>4040</b>

Nombre de la Actividad	Estudiantes	Profesores	Administrativos	Total general
<b>Seguridad y Salud en el Trabajo</b>				
Capacitación manejo adecuado de la voz	0	28	0	28
Prevención de accidentes e incidentes de trabajo	679	0	28	707
Riesgo químico	0	2	46	48
Equipos de emergencia	0	0	5	5
Pausas activas	23	98	809	930
Trabajo en alturas	0	0	92	92
Seguridad vial	587	38	309	934
Brigada de emergencia	7	0	66	73
Inducción - reinducción	11	0	28	39
Simulacro de evacuación	1209	180	343	1732
Convivencia laboral	129	17	201	347
Exámenes ocupacionales	0	8	22	30
Apoyo eventos institucionales	771	45	176	992
Afiliación ARL estudiantes	5158	0	0	5158
Elementos de protección personal	0	10	531	541
<b>TOTALES</b>	<b>8574</b>	<b>426</b>	<b>2656</b>	<b>11656</b>

Nombre de la Actividad	Estudiantes	Profesores	Administrativos	Total general
<b>Talento Humano</b>				
Capacitación sevenet	0	0	19	<b>19</b>
Metodología descripción de cargos	0	0	24	<b>24</b>
Charla soy responsable de mi felicidad	0	5	34	<b>39</b>
Visita guiada planta de tratamiento PTAR	0	2	20	<b>22</b>
Manejo caja menor	0	0	32	<b>32</b>
Taller corrección historia laboral	0	0	34	<b>34</b>
Charla programa de permanencia con calidad	0	0	54	<b>54</b>
Curso de redacción y ortografía	0	2	32	<b>34</b>
<b>TOTALES</b>	<b>0</b>	<b>9</b>	<b>249</b>	<b>258</b>

Fuente: Dirección de Desarrollo Humano y Bienestar, a partir de reporte a SNIES-HECAA para 2018-II

### 3.1.2 Programa de Permanencia con Calidad

El programa de Permanencia con Calidad se implementó mediante la Resolución No.734 del 22 de noviembre de 2016, de la Rectoría. Cuyo objetivo general es “Orientar al estudiante de manera integral e interdisciplinaria en la toma de decisiones frente a las problemáticas que lo afecten en su proceso de profesionalización a nivel académico y psicosocial”.

**Tabla 38. Estrategias desarrolladas por el Programa de Permanencia y Promoción Estudiantil PPE 2018 II**

Estrategia	2018 II		
	Población Total	Población Participante	%
Jornada de inducción	658	481	73,1
Reunión padres de familia y/o acudientes	658	189	28,7
Caracterización del estudiante	658	481	73,1
Perfil psicosocial del estudiante	658	358	54,4
Talleres formativos	658	421	64,0
Asesoría y orientación a estudiantes con riesgo académico Coord. PPE	380		
Análisis resultados prueba Saber 11 por áreas del conocimiento	2018 - II		
	Promedio semestral : 6,2		
	Rango de Resultados 30,1-70 = MEDIO		
Campañas educativas/ valores/ relaciones	3812	3812	100

Fuente: Dirección de Formación. Programa de Permanencia y Promoción Estudiantil, diciembre de 2018. A partir del Sistema de Información PPE - UNIVERSITAS XXI-TICS

**Tabla 39. Atención de estudiantes por programa del Programa de Permanencia y Promoción Estudiantil 2018-II**

Programa Académico	Citas Programadas Base	Citas Atendidas	% Atendidas	Citas Ignoradas por los Estudiantes	% Ignoradas por estudiantes
ADMINISTRACIÓN DE EMPRESAS	332	332	100	0	0
CIENCIAS AMBIENTALES	6	6	100	0	0
CIENCIAS DEL DEPORTE	157	157	100	0	0
CONTADURÍA PÚBLICA	72	72	100	0	0
DERECHO	0	0	0	0	0
ECONOMÍA	1	1	100	0	0
ENFERMERÍA	46	46	100	0	0
FINANZAS	1	1	100	0	0
INGENIERIA AGRONÓMICA	65	65	100	0	0
INGENIERIA COMERCIAL	41	41	100	0	0
INGENIERIA GEOGRÁFICA Y AMBIENTAL	80	80	100	0	0

Programa Académico	Citas Programadas Base	Citas Atendidas	% Atendidas	Citas Ignoradas por los Estudiantes	% Ignoradas por estudiantes
LICENCIATURA EN CIENCIAS NATURALES Y EDUCACION AMBIENTAL	0	0	0	0	0
MEDICINA	531	523	98,49	0	0
MEDICINA VETERINARIA	299	299	100	0	0
MEDICINA VETERINARIA Y ZOOTECNIA CARTAGENA	2	0	0	0	0
MEDICINA VETERINARIA ZOOTECNIA	201	201	100	0	0
MERCADEO	1	1	100	0	0
NEGOCIOS INTERNACIONALES	192	192	100	0	0
QUÍMICA	15	15	100	0	0
QUÍMICA FARMACÉUTICA	42	42	100	0	0
TÉCNICO PROFESIONAL EN ENTRENAMIENTO DEPORTIVO	0	0	0	0	0
TECNOLOGÍA EN ANALISIS AMBIENTALES	0	0	0	0	0
TECNOLOGIA EN ANÁLISIS AMBIENTALES	8	8	100	0	0
ZOOTECNIA	21	21	100	0	0
TOTALES:	2113	2103	99,53	0	0

Fuente: Dirección de Formación. Programa de Permanencia y Promoción Estudiantil, diciembre de 2018.  
A partir del Sistema de Información PPE - UNIVERSITAS XXI-TIC

\* La población participante es mayor, porque los estudiantes pueden realizar o participar en varios talleres.

### 3.1.4 Beneficios a estudiantes

**Tabla 40. Consolidado de Financiación 2018-II.**

Entidades Financieras	2018-2		
	No. de estudiantes	Valor otorgado	% Créditos otorgados
FINANCIAR	42	\$197.114.575	2,4%
CONVENIO CHIA	37	\$37.000.000	2,2%
SUFI-BANCOLOMBIA	35	\$117.574.077	2,0%
BANCO BOGOTA	22	\$93.983.660	1,3%
PICHINCHA	151	\$663.232.486	8,8%
ICETEX	965	\$6.199.170.783	56,1%
FINCOMERCIO	141	\$628.098.785	8,2%
FONDO NACIONAL DEL AHORRO	14	\$60.978.167	0,8%
CRÉDITOS COVINOC	211	\$708.132.002	12,3%
CRÉDITOS UDCA DIRECTOS	102	\$336.581.082	5,9%
TOTAL CRÉDITOS OTORGADOS	1.720	\$ 9.041.865.617	100%
TOTAL MATRICULADOS	4.995		
PORCENTAJE CREDITOS OTORGADOS	34%		

Fuente: Dirección de Servicios Financieros y Logístico. Diciembre de 2018

### 3.1.5 Desarrollo profesoral

**Tabla 41. Apoyo a profesores**

Nivel	Número de profesores apoyados	Tipo apoyo	Total apoyo en 2018-2
Doctorado	2	Comisión 100%	\$ 30.357.356
	9	Comisión de 20 horas	\$ 0
	2	Comisión de estudios 32 horas	\$ 0
	2	Apoyo de 50% valor matrícula	\$ 53.475.500
Total Apoyo Doctorado			\$ 83.832.856

Fuente: Dirección de Formación. Diciembre de 2018

### 3.1.6 Vinculación de graduados a la vida Universitaria

**Tabla 42. Eventos realizados con participación de graduados 2018-II**

Nombre Evento y Fechas	No. Egresados participantes
Charlas de proyección profesional por Empleo centro de carrera y emprendimiento. (Septiembre 03, 06) (Noviembre 03 y 22)	175
Charlas Ciclo de Éxito Profesional por Empleo centro de carrera y emprendimiento. (Septiembre 12, 19)	45
Charla sobre hoja de vida y entrevista de trabajo por la Agencia Pública de Empleo del SENA (Septiembre 18)	97
Charla de Orientación Laboral por el Servicio Público de Empleo (Junio 27)	152
Charlas "políticas del Gobierno Duque, para el sector pecuario" por el Consejo Nacional de Ingenieros Agrónomos y "efectos del cambio Climático en el sector pecuario" por el IDEMA. Ingeniería Agronómica (Noviembre 23)	22
Charlas "Uso de cannabinoides como estrategia terapéutica" y "Panel de expertos en metabolismo y nutrición) Facultad Ciencias de la Salud (noviembre 29)	70
Charla "Gestión del riesgo" Programa Ciencias ambientales (noviembre 30)	6
Charlas "planes de negocios para el sector pecuario basados en el esquema del Fondo Emprender" y "Mitos y verdades sobre las dietas Barf" Facultad Ciencias Agropecuarias) (noviembre 30)	12
Charla "Oportunidades laborales para los Ingenieros Geógrafos y Ambientales ofrecidas en el sector público a cargo de un funcionario de la Comisión Nacional del Servicio Civil" (noviembre 30)	13
<b>Total</b>	<b>592</b>

Fuente: Dirección de Extensión y Proyección Social, corte julio a diciembre de 2018

**Tabla 43. Servicio de intermediación laboral 2018-II**

Servicio de intermediación laboral	Cantidad
EGRESADOS REGISTRADOS PORTAL DE EMPLEO	1991
EMPRESAS REGISTRADAS PORTAL DE EMPLEO	613
RESPUESTAS DE ENCUESTAS MOMENTO 0 DEL OBSERVATORIO LABORAL (2018)	516
RESPUESTAS DE ENCUESTAS MOMENTO 1 DEL OBSERVATORIO LABORAL (2017 - 2018)	169
RESPUESTAS DE ENCUESTAS MOMENTO 5 DEL OBSERVATORIO LABORAL (2017 - 2018)	80

Fuente: Portal de Empleo U.D.C.A y Sistema de Información Observatorio Laboral  
Fecha de corte de información: diciembre de 2018

## 3.2 Programa ciudadanía y democracia en la vida universitaria

### 3.2.1 Participación de comunidad en órganos de gobierno

Los estudiantes de la U.D.C.A, siempre han participado en los organismos de decisión de la Institución, sus representantes han ocupado un lugar con voz y voto a nivel de la Asamblea General, en el Consejo Directivo y en el Consejo Académico. Igualmente, participan con voz y voto a nivel de Consejos de Facultad y Comités Académicos de Programa, siendo éstos los escenarios donde se gestan y definen los planes de estudios y sus correspondientes ajustes, entre otros temas académicos - administrativos.

**Tabla 44. Representantes estudiantiles ante los Órganos de Gobierno de la Universidad.**

Nombre	Representación	Fecha de postulación
MANUELA ALEJANDRA TAMARO VALBUENA	Asamblea General y Consejo Directivo	23 de agosto de 2017
JUAN SEBASTIAN TORRES SIERRA	Consejo Académico	30 de noviembre de 2017

Fuente: Secretaria General. Diciembre de 2018

**Tabla 45. Profesores representantes en diferentes cuerpos colegiados**

Año	Cuerpo Colegiado	Docente	Facultad	Programa
2017	Asamblea General y Consejo Directivo	JORGE HUMBERTO SALDOVAL TORRES	Facultad de Administración y Negocios	Negocios Internacionales
2017	Consejo Académico	DANNY WILSON SANJUANELO CORREDOR	Facultad de Ciencias	Ciencias de Ciencias Exactas y Naturales

Fuente: Secretaría General diciembre de 2018

## Línea estratégica 4. Fortalecimiento de los servicios de apoyo, consolidación administrativa y recursos financieros

### 4.1 Programa Desarrollo Administrativo y Fortalecimiento Financiero

**Tabla 46. Personal Administrativo en la U.D.C.A**

Caracterización	Total
Directivo	14
Coordinador	35
Profesional	78
Asistente administrativo	32
Auxiliar administrativo	24
Secretarias	30
Auxiliar de laboratorio	27
Auxiliar de servicios	73
<b>Total</b>	<b>313</b>

Fuente: Dirección de Desarrollo Humano y Bienestar. Diciembre de 2018

En la siguiente gráfica, se puede observar la distribución porcentual del personal administrativo que trabaja para la U.D.C.A.

**Gráfica No. 2. Distribución del personal administrativo**

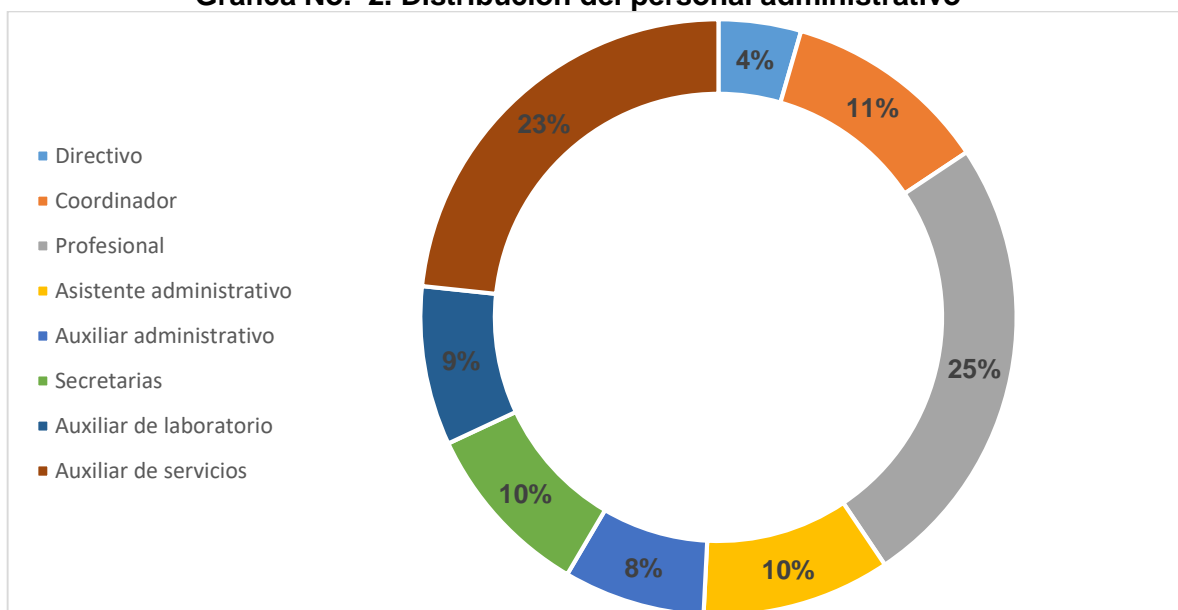

Fuente: Dirección de Talento Humano y Bienestar



## 4.2 Programa Desarrollo de infraestructura, recursos y servicios

### 4.2.1 Sistema de Información Documentación y Recursos Educativos - SIDRE

**Tabla 47. Material bibliográfico, documental y publicaciones seriadas disponibles físicamente 2018-II**

Espacios Académicos	Número de títulos	Número de Volúmenes	Número de publicaciones seriadas físicas	Bases de datos
Campus Universitario	24156	36499	432	3846 ACCESOS A LIBROS ELECTRÓNICOS
Calle 72	1958	2576	28	
Av. Boyacá	4276	6209	46	11 BASES DE DATOS BIBLIOGRÁFICAS
Cartagena	397	587	22	
<b>Total</b>	<b>30787</b>	<b>45871</b>	<b>528</b>	

Fuente: Sistema de Información Documentación y Recursos Educativos – SIDRE. Diciembre de 2018

**Tabla 48. Número de consultas del material bibliográfico y bases de datos**

Tipo de material bibliográfico	2018-II	
	No. de consultas Docentes	No. de consultas Estudiantes
Libros	306	60.767
Revistas	118	709
Material audiovisual	47	194
Bases de Datos	60.867	

Fuente: Sistema de Información Documentación y Recursos Educativos – SIDRE. Diciembre de 2018

**Tabla 49. Consultas recursos electrónicos 2018-II por Facultad**

Programa	No. de usuarios	No. de Descargas	No. de Búsquedas
ADMINISTRACIÓN Y NEGOCIOS	518	679	1005
CIENCIAS AMBIENTALES E INGENIERIAS	1431	1391	3.052
CIENCIAS	3.276	5.036	8.898
CIENCIAS JURIDICAS, DE LA EDUCACIÓN Y SOCIALES	55	99	174
CIENCIAS AGROPECUARIAS	1.471	1415	2.879
CIENCIAS DE LA SALUD	15.161	34.829	44.859
<b>TOTAL</b>	<b>21.912</b>	<b>43.449</b>	<b>60.867</b>

Fuente: Sistema de Información Documentación y Recursos Educativos – SIDRE. Diciembre 2018

**Tabla 50. Capacitaciones en recursos bibliográficos 2018-II**

Ubicación	Facultad	Programas	Usuarios capacitados por programa	Usuarios capacitados por facultad
Calle 222	CIENCIAS	QUÍMICA FARMACÉUTICA	44	48
		QUÍMICA	4	
	CIENCIAS DE LA SALUD	CIENCIAS DEL DEPORTE	107	1128
		ENFERMERÍA	259	
		MEDICINA	762	
	CIENCIAS AGROPECUARIAS	MEDICINA VETERINARIA	74	113
		MEDICINA VETERINARIA Y ZOOTECNIA	27	
		ZOOTECNIA	12	
	CIENCIAS AMBIENTALES E INGENIERÍAS	INGNIERÍA AGRONÓMICA	17	70
		INGENIERÍA GEOGRÁFICA Y AMBIENTAL	26	
INGENIERÍA COMERCIAL		23		
CIENCIAS AMBIENTALES		4		
Av. Boyacá	CIENCIAS	QUIMICA FARMACÉUTICA	28	28
	ADMINISTRACIÓN Y NEGOCIOS	ADM.EMPRESAS	23	58
		CONTADURÍA PÚBLICA	8	
		MERCADEO	5	
		NEGOCIOS INTERNACIONALES	22	
CIENCIAS JURIDICAS, DE LA EDUCACIÓN Y SOCIALES	DERECHO	11	11	
Calle 72	CIENCIAS	QUÍMICA	23	103
		QUIMICA FARMACEUTICA	80	
<b>TOTAL</b>			<b>1559</b>	

Fuente: Sistema de Información Documentación y Recursos Educativos – SIDRE. Julio a diciembre de 2018

**Tabla 51. Inversión bibliográfica 2018-II**

Recursos adquiridos	2018-2
Libros	\$ 47.022.159
Libros Electrónicos	\$ 60.786.080
Publicaciones Periódicas	\$ 25.075.325
Bases de Datos	\$ 385.065.262
<b>Total</b>	<b>\$ 517.948.826</b>

Fuente: Sistema de Información Documentación y Recursos Educativos – SIDRE. Diciembre de 2018

**Tabla 52. Recursos audiovisuales disponibles 2018-II**

Ubicación	2018-II	Recurso
Calle 222	74	Videobeam
Avenida Boyacá	29	
Calle 72	15	
MVZ Cartagena	3	
MVZ Cartagena	3	Portátiles
Calle 222	27	
Avenida Boyacá	9	
Calle 72	12	
MVZ Cartagena	7	
Calle 222	25	Televisores
Avenida Boyacá	6	
Calle 72	5	
MVZ Cartagena	2	

Fuente: SIDRE. Diciembre de 2018

**Tabla 53. Promedio semanal de uso de los recursos audiovisuales por parte de los docentes**

Recurso Audiovisual	Promedio de préstamo por semana 2018- II
Control remoto de Video Beam / Audiovisuales SIDRE	884
Cable VGA / Audiovisuales SIDRE	725
Portátiles / Audiovisuales SIDRE	552
Cargadores de Portátiles / Audiovisuales SIDRE	546
Control remoto de televisión / Audiovisuales SIDRE	187
Cable HDMI / Audiovisuales SIDRE	185
Convertidor HDMI / Audiovisuales SIDRE	141
Parlantes / Audiovisuales SIDRE	106
Convertidor MAC / Audiovisuales SIDRE	70
Extensión de corriente / Audiovisuales SIDRE	39
Cables de audio / Audiovisuales SIDRE	8
Convertidor VGA / Audiovisuales SIDRE	164
Cable USB / Audiovisuales SIDRE	93

Fuente: Sistema de Información Documentación y Recursos Educativos – SIDRE. Diciembre de 2018

## 4.2.2 Infraestructura Tecnológica de Información y Comunicación

**Tabla 54. Indicadores de nivel de servicio TIC 2018-II**

Indicadores de nivel de servicio TIC		2018-II
Servicio de mesa de ayuda Helpdesk	Solicitudes recibidas y atendidas	149
	Satisfacción del usuario	98%
	Solicitudes atendidas oportunamente	98%
Servicio a través de correo electrónico	Solicitudes de cambio de contraseña recibidas y atendidas	487

Fuente: Dirección de Gestión de TIC. Diciembre de 2018. Mesa de ayuda HelpDesk

**Tabla 55. Estadísticas de uso del portal Web Institucional**

Uso del portal web institucional	2018-II
Número de usuarios del portal web institucional	220.199
Número de visitas al portal web institucional	560.321
Número de páginas vistas	1.488.918
Número de páginas vistas por visita	2,66
Duración media por visita al portal web institucional	00:02:21

Fuente: Dirección de Gestión de TIC. Diciembre de 2018. Google Analytics

**Tabla 56. Usuarios nuevos Vs. recurrentes**

% de usuarios	2018-II
Nuevos	74,50%
Recurrentes	25,50%

Fuente: Dirección de Gestión de TIC. Diciembre de 2018. Google Analytics

**Tabla 57. Visitas al Portal Web Institucional por país**

País	2018-II	
	Usuarios	%
Colombia	205.796	93,23
Estados Unidos	4.314	1,95
México	1.913	0,87
Perú	1.168	0,53
Argentina	895	0,41
Brasil	849	0,38
Ecuador	763	0,35
España	679	0,31
Venezuela	445	0,2
Chile	416	0,19

Fuente: Dirección de Gestión de TIC. Diciembre de 2018. Google Analytics

**Tabla 58. Visitas al Portal Web Institucional por departamentos y ciudad capital**

Ciudad	2018-II	
	Usuarios	%
Bogotá	164.573	76,37
Cundinamarca	9.929	4,61
Antioquia	5.895	2,74
Valle del Cauca	5.523	2,56
Meta	5.084	2,36
Atlántico	4.635	2,15
Bolívar	2.852	1,32
Tolima	2.325	1,08
Boyacá	2.325	1,08
Santander	2.079	0,96

Fuente: Dirección de Gestión de TIC. Diciembre de 2018. Google Analytics.

**Tabla 59. Páginas más consultadas del portal institucional**

Páginas más consultadas del portal institucional	2018-I	
	Visitas	%
Inicio (Selector de perfil)	538.382	36,16
Perfil Estudiantes	154.180	10,36
Información general admisiones a pregrado	93.699	6,29
Landing publicitaria en medios digitales	76.912	5,17
Inicio (Home)	55.216	3,71
Biblioteca	42.333	2,84
Mi Espacio U.D.C.A	35.682	2,4
Información programa de Medicina	29.307	1,97
Perfil Profesores	22.175	1,49
Perfil Aspirantes	20.158	1,35

Fuente: Dirección de Gestión de TIC. Diciembre de 2018. Google Analytics

Se cuenta con un servicio de internet de banda ancha dedicado, suficiente para cubrir la necesidad de conectividad de red alámbrica e inalámbrica (WiFi), el cual se encuentra distribuido de la siguiente forma:

**Tabla 60. Estadísticas de conectividad e Internet**

Recursos de Red	2018-II
Access Point (Wi-Fi) en Sede Av. Boyacá	13
Access Point (Wi-Fi) en Sede Calle 72	13
Access Point (Wi-Fi) en Sede Cartagena	5
Access Point (Wi-Fi) en Sede Calle 222	95
Servidores de Aplicaciones	25
Ancho de banda Calle 222	500mb Tráfico 167.36 TiB
Ancho de banda Conexión a Rumbo Renata	0
Ancho de banda Av. Boyacá	100mb Tráfico in/out: 1.00 TiB/68.04 GiB

Recursos de Red	2018-II
Ancho de banda Divino Salvador	75mb Tráfico in/out:3.27 TiB/311.61 GiB
Ancho de Banda Cartagena	25mb Tráfico in/out: 53.17 GiB/5.21 GiB
Ancho de Banda Colegio Verde	8mb Tráfico in/out: 233.56 GiB/1.72 GiB
Conexiones con las sedes Via VPN	4
Conexiones Concurrentes Wi-Fi	2.319

Fuente: Dirección de Gestión de Tecnologías de la Información y la Comunicación. Junio de 2018

La Universidad soporta toda su conectividad a partir de un Data Center ubicado en el campus principal de la Calle 222. Adicionalmente, se cuenta con equipos de última tecnología, servidores físicos y almacenamiento suficiente. Así mismo, cuenta con una solución de red WiFi la cual permite el acceso a internet inalámbrico en el 90% de los espacios interiores.

**Tabla 61. Puntos de internet activos por ubicación 2018-II**

Puntos de Internet Activos	2018-II
Calle 222	842
Divino Salvador	75
Boyacá	119
Cartagena	17
<b>Total</b>	<b>1.053</b>

Fuente: Dirección de Gestión de Tecnologías de la Información y la Comunicación. Diciembre de 2018

La U.D.C.A, tiene diferentes espacios, salas de informática, salas de docentes, préstamo de equipos portátiles para apoyar la actividad docente, equipos para el área administrativa y el software necesario para desarrollar las diferentes actividades, relacionados a continuación.

**Tabla 62. Equipos de cómputo para estudiantes en salas de informática 2018-II**

Equipos disponibles para estudiantes por sala	2018-II	Tipo
Sala 104 Edificio Laboratorios	19	LENOVO M73E Corei7
Sala 105 Edificio Laboratorios	21	LENOVO M73E Corei7
Sala D5	15	LENOVO M73E Corei7
Sala Bloque Q	30	LENOVO M73E Corei5
Sala de Geográfica	20	LENOVO M73E Corei7
Sala Divino Salvador	21	LENOVO M700
Sala 1 Sede Av. Boyacá	15	LENOVO M73E Corei7
Sala 2 Sede Av. Boyacá	15	LENOVO M73E Corei7
Sala 3 Sede Av. Boyacá	10	LENOVO M73E Corei7
Sala Sede Cartagena	12	LENOVO M710Q
<b>Total</b>	<b>178</b>	

Fuente: Dirección de Gestión TIC. Diciembre de 2018. Inventario TIC

**Tabla 63. Equipos en salas de Internet en Biblioteca 2018-II**

<b>Sala</b>	<b>2018-II</b>	<b>Tipo</b>
Sala de Consulta Divino Salvador	6	Lenovo M71e Corei7
Sala internet av. Boyacá	20	LENOVO M73E Corei7
Sala internet calle 222	65	LENOVO M73E Corei7
Sala de consulta	6	Thin Client HP T5325
Préstamo portátiles audiovisuales	43	Varios Modelos
<b>Total</b>	<b>140</b>	

Fuente: Dirección de Gestión TIC. Diciembre de 2018. Inventario TIC

**Tabla 64. Equipos de apoyo a la docencia y administración 2018-II**

<b>Uso</b>	<b>2018-II</b>	<b>Tipo</b>
Docentes en Facultades	160	Varios Modelos
Áreas Administrativas y Docentes Calle 222, Calle 72, Boyacá	318	Varios Modelos
Medicina Veterinaria y Zootecnia de Cartagena	13	Lenovo / Clon
<b>Total</b>	<b>491</b>	

Fuente: Dirección de Gestión TIC. Diciembre de 2018. Inventario TIC

### 4.2.3 Infraestructura Física

La U.D.C.A. ofrece programas en las ciudades de Bogotá y Cartagena. En la capital del país tiene presencia en 3 localidades: al norte de la ciudad en la calle 22 cuenta con 4 zonas, otra en la calle 72 y una más en la Avenida Boyacá. Así mismo, en el distrito turístico de Cartagena se imparte el programa en extensión de Medicina Veterinaria y Zootecnia.

**Tabla 65. Área de Predios U.D.C.A**

Sedes	Área de Lote (m <sup>2</sup> )	Área Construida (m <sup>2</sup> )
Calle 222 - Zona Norte	88.767,55	16.480,46
Calle 222 - Zona Sur	63.500,88	12.002,25
Remanso	6.464,00	1.588,97
Oriental	5.111,56	222,23
Divino Salvador	541,19	1.848,87
Av. Boyacá	9.093,16	4.210,71
<b>Total</b>	<b>173.478,34</b>	<b>36.353,49</b>

Fuente: Coordinación de Planta Física. Diciembre de 2018

**Tabla 66. Tipos de área en metros cuadrados 2018-2**

Uso de Espacios	Propiedad		Arriendo		Total	Total
	Espacios	Metros <sup>2</sup>	Espacios	Metros <sup>2</sup>	Espacios	Metros
1 Aulas de Clase	123	5.231,19	20	844,47	143	6.075,66
2 Laboratorios	36	3.718,97	2	65,77	38	3.784,74
3 Salas de Tutores	15	340,8946	2	48,63	17	389,52
4 Aulas Múltiples o Auditorios	8	1.215,89	1	154	9	1.369,89
5 Bibliotecas	2	876,8	1	30,08	3	906,88
6 Aulas Virtuales o de Cómputo	7	323,466	2	101,9	9	425,37
7 Oficinas	150	2.789,37	16	236,83	166	3.026,20
8 Espacios Deportivos	8	45.074,40	0	0	8	45.074,40
9 Cafeterías	12	1.459,26	2	84,43	14	1.543,69
10 Zonas de Recreación	3	245,34	3	294,27	6	539,61
11 Servicios Sanitarios	100	1.151,08	19	175,96	119	1.327,04
12 Otros	188	13.628,12	18	709,59	206	14.337,71
<b>Total</b>	<b>652</b>	<b>76.054,78</b>	<b>86</b>	<b>2.745,93</b>	<b>738</b>	<b>78.800,71</b>

Fuente: Dirección de Planeación, Coordinación de Planta Física. Diciembre de 2018



**Tabla 67. Tipos de área en metros cuadrados Cartagena 2018-2**

Uso de Espacios		Arriendo	
		Espacios	Metros <sup>2</sup>
1	Aulas de clase	7	241,8
2	Laboratorios	2	65,77
3	Salas de tutores	1	29,1
4	Aulas múltiples o auditorios	1	154
5	Bibliotecas	1	30,08
6	Aulas virtuales o de cómputo	1	31,62
7	Oficinas	2	31,16
8	Cafeterías	1	44,15
9	Zonas de recreación	1	65,8
10	Servicios sanitarios	2	103,38
11	Otros	3	100,2
	<b>Total</b>	<b>22</b>	<b>897,06</b>

Fuente: Dirección de Planeación, Coordinación de Planta Física. Diciembre de 2018

**Tabla 68. Metros cuadrados por estudiante en relación con los espacios académicos**

Área m <sup>2</sup>		Estudiantes 2018-II	m2 / Estudiante
Construidos	173.478,34	4981	34,8
Área total	36.353,49		7,3

Fuente: Coordinación de Planta Física. Diciembre de 2018

## Siglas de este Documento

<b>Sigla</b>	<b>Significado</b>
<b>ARCU SUR</b>	Sistema de Acreditación Regional de Carreras Universitarias para el MERCOSUR
<b>ASCUN</b>	Asociación Colombiana de Universidades
<b>CNA</b>	Consejo Nacional de Acreditación
<b>CTI</b>	Ciencia, Tecnología e Innovación
<b>FIDIC</b>	International Federation of Consulting Engineers
<b>ICFES</b>	Instituto Colombiano para la Evaluación de la Educación
<b>MATPEL</b>	Materiales Peligrosos
<b>PDI</b>	Plan de Desarrollo Institucional
<b>PEI</b>	Proyecto Educativo Institucional
<b>RESPEL</b>	Residuos y desechos peligrosos
<b>RUMBO</b>	Red Universitaria Metropolitana de Bogotá
<b>SACES</b>	Sistema de Aseguramiento de la Calidad de la Educación Superior
<b>SIDRE</b>	Sistema de Información, Documentación y Recursos Educativos
<b>SIGA</b>	Sistema Integrado de Gestión Ambiental
<b>SIRA</b>	Sistema de Registro Académico y Admisiones
<b>SNIES</b>	Sistema Nacional de Información de la Educación Superior
<b>SPADIES</b>	Sistema para la Prevención de la Deserción de la Educación Superior
<b>TIC</b>	Tecnologías de la Información y la Comunicaciones